SCAN DAS CAPAS

SCANEAR 20

SCAN DO MIOLO ESQUILO 42 GUIA EBAL

1

E ISSO... É O COMÊÇO!

História: FRANK ROBBINS
Ilustrações: IRV NOVICK e JOE GIELLA

ENTÃO, PARECE QUE ESTA SERÁ MAIS UMA EMPOLGANTE AVENTURA, INTITULADA...

"BATMAN caminha OS ÚLTIMOS METROS!"

BATMAN
(Edição Especial em Côres)
Propriedade da
Editôra Brasil-América Limitada
Diretor Geral: Adolfo Aizen
Diretor-Gerente: Paulo Adolfo Aizen
Diretor-Secretário: Naumim Aizen
Diretor Industrial: Fernando Albagli

Escritório, Redação e Oficinas
Rua Gen. Almério de Moura, 302-320
2C-08 — Telefone 34-8042
Rio de Janeiro, Gb

© Copyright 1969 por National Periodical Publications, Inc. Todos os direitos reservados.

Distribuidores na Guanabara
Irmãos Villardi & Lobianco
Rua da Constituição, 5

Distribuidores em S. Paulo, Capital
Agência Modesto
Viaduto Santa Ifigênia 277

Distribuidores para o Interior
Editôra Brasil-América Limitada

NA NOITE SEGUINTE, NO ESCRITÓRIO DO GERENTE DO GRANDE HOTEL DE GOTHAM...
TUDO ACONTECEU NO BAILE DE CARIDADE, ONTEM À NOITE! OS LADRÕES DO DINHEIRO NÃO DEIXARAM PISTAS!
O GOLPE FOI PLANEJADO POR UM MESTRE DE CRIMES! MAS SEMPRE HÁ UMA FALHA!
DEVIAM USAR LUVAS, POIS NÃO HÁ IMPRESSÕES!
NEM MARCAS DE PÉS! TALVEZ USASSEM COBERTURAS PARA OS SAPATOS E... VEJA!
QUE É?
PARTÍCULAS CINTILANTES, TALVEZ DEIXADAS POR UM HOMEM PESADO!
SERÁ A PISTA QUE PROCURAMOS?
NÃO SEI, TENHO QUE ANALISAR!
ROBIN! NÃO SE MOVA!
UM LONGO CABELO NEGRO! PARECE CONTER ÓLEO! POR ISSO GRITOU-SE EM SUA BOTA!
É DE MULHER, E CONTÉM LOÇÃO! SERÁ DA CULPADA?
NÃO SE PRECIPITE! VENHA, ANALISEMOS O CABELO, ROBIN!

MOMENTOS DEPOIS...
O MICROSCÓPIO ELETRÔNICO MOSTRA QUE O FIO ERA LOURO E FOI PINTADO DE NEGRO!
GRAND HOTEL
ENTÃO, É PROVÁVEL QUE PERTENÇA A UMA MULHER!
É MUITO GROSSO PARA SER DE MULHER!
DEVE SER DE UM HOMEM, DE CABELOS LONGOS QUE USA BRILHANTINA!
LOGO...
A ANÁLISE INDICA QUE AS PARTÍCULAS BRILHANTES SÃO RESINA! É MUITO USADA POR ARTISTAS!
PODEMOS ANALISAR MELHOR?
MAS OS FRAGMENTOS GRUDADOS PARECEM... DE COURO!
DANÇARINOS USAM SAPATOS DE CETIM E MÚSICOS USAM CAIXAS DE METAL...
PARECE MAIS FIOS EMPREGADOS EM MOCASSINS DE ÍNDIOS!
ÍNDIOS... AQUI EM GOTHAM CITY?
5

TALVEZ UM MÚSICO USANDO MOCASSINS DE ÍNDIOS! COMISSÁRIO, HAVIA UMA ORQUESTRA NO BAILE!
SIM! UM TRIO, CARACTERIZADO DE... ÍNDIO!
EIS NOSSO HOMEM! ONDE SE APRESENTAM NORMALMENTE?
NUMA BUATE! MAS AS TESTEMUNHAS DIZEM QUE NENHUM SE AFASTOU DO PALCO!
POUCO DEPOIS...
VEJAM! BATMAN E ROBIN!
UGH! NÃO GOSTO DE VÊ-LOS AQUI, CHEFE TOURO-SENTADO!
PROTEJA-ME, COBRA-SOLITÁRIA!
VÁ PELA ESQUERDA, ROBIN! PEGAREI O QUE ESTÁ FUGINDO!
ENQUANTO GRANDE-URSO SE AFASTA, COBRA-SOLITÁRIA AUMENTA O VOLUME DA GUITARRA...
SQREEEE
TWANG
CONSEGUIRÃO PEGÁ-LOS?
6

O VOLUME DO AMPLIFICADOR TORNA-SE ENSURDECEDOR...
QU-O-ING!
UHHH!!
BOOM!
BWOING
AGARRANDO O FIO DO AMPLIFICADOR, ROBIN ATACA...
UGH! COMO...
ASSIM... SEU CARA-PÁLIDA!
ENQUANTO ISSO, BATMAN PERSEGUE GRANDE--URSO...
TENTE TOCAR ESSES TAMBORES!
CAINDO SÔBRE O INSTRUMENTO, LOGO O MÚSICO ESTÁ INDEFESO...
GOSTAM DESSA DANÇA DA GUERRA?
ZUNG!

QUANDO A POLÍCIA CHEGA...
O DINHEIRO DOS ÓRFÃOS! SÃO OS LADRÕES! MAS COMO? NÃO SE AFASTARAM DO PALCO!
NÃO SE AFASTARAM APENAS AOS OLHOS DOS CONVIDADOS! OLHE!
QUANDO ROBIN COMEÇA A ENCHER A PEÇA DE BORRACHA.
USARAM ISSO! NO INTERVALO, FOI SUBSTITUÍDO POR GRANDE-URSO! E, NA DANÇA SEGUINTE...
ELE PRATICOU O ROUBO! NINGUÉM O VIU QUANDO VOLTOU!
E AGORA OBSERVE AS LUZES PSICODÉLICAS!
UMA CÓPIA DE GRANDE-URSO EM PLÁSTICO!
SIM, POIS NINGUÉM NOTARIA A DIFERENÇA!
MAS, QUEM TOCOU POR ELE? OS OUTROS DOIS ESTAVAM OCUPADOS!

AGUARDE!

TARZAN

EM CÔRES!

NA NOITE SEGUINTE, HÁ UM JANTAR DE HOMENAGEM...
E NINGUÉM NA CIDADE SUPERA ESSA DUPLA EM VALENTIA E DISTINÇÃO!
SÃO UNS TOLOS!
TÔDA A ASSISTÊNCIA SE VOLTA, CHOCADA...
SIM, VOCÊS ME OUVIRAM, SÃO UNS PARASITAS!
GUARDAS, PEGUEM ESSE HOMEM!
NÃO, COMISSÁRIO! DEIXE-O FALAR, TEM ESSE DIREITO!
MUITO BEM, FALE! MAS, PREVINO-O, SE CALUNIAR OS DOIS...
CALUNIAR? ÊLES RECEBEM TÔDAS AS GLÓRIAS E ACLAMAÇÕES.
CLICK!

SUPERBOY EM CÔRES

PRÒXIMAMENTE À VENDA!

NA NOITE SEGUINTE, NA MANSÃO LANGSTON...
PELO QUE DISSE O COMISSÁRIO, FOI MAIS UM SERVIÇO DO GATO!
SIM, ROBIN! MAS PARECE BOM DEMAIS PARA SER VERDADE, POIS ATÉ AGORA NADA DE ERRADO ACONTECEU!
PODEM AGIR, CAVALHEIROS! O COFRE ESTÁ INTEIRAMENTE VAZIO!
IMEDIATAMENTE, A DUPLA DINÂMICA ENTRA EM AÇÃO...
PODEM TRABALHAR À VONTADE! NÃO ACHARÃO NADA MESMO!
APÓS UMA BUSCA EXAUSTIVA...
BATMAN, VEJA!
HUMM... UMA PEÇA DE TELEVISÃO! DEVE TER ROLADO PARA LÁ!
ELE TINHA RAZÃO! VAMOS, ROBIN, DESTA VEZ TEMOS UMA BOA PISTA!
AH! AH! AH! VOCÊS ESTÃO PERDIDOS!

O APARELHO QUE CONSERTEI ESTAVA PERFEITO! E-E COBREI UMA EXORBITÂNCIA... SOU O CULPADO! SOU CULPADO!
QUE PÉSSIMA TENTATIVA DE SE REDIMIR, BATMAN! ACHO QUE O SENHOR NUNCA VAI PROVOU SUA SUPERIORIDADE!
PORQUE ÊSSE HOMEM TENTA DESTRUIR-ME?
AGORA, DAREI O GOLPE FINAL! ENQUANTO BATMAN VIVER, NÃO SERÁ ADVERSÁRIO PARA MIM!
CHEGA DE BATMAN! TRAZER UM POBRE TÉCNICO, NO LUGAR DE UM PERIGOSO LADRÃO!
ESSA VOZ.. ONDE EU A OUVI?
QUE FARÁ VOCÊ? USARÁ OS PUNHOS CONTRA O CÉREBRO QUE LHE DEU FAMA?
CALE-SE OU EU..
PROVOCA-ME DE PROPÓSITO! ACEITARE! SEU JÔGO, E TENTAREI DESCOBRIR O PORQUE DISSO TUDO!
BATMAN AVANÇA... E ERRA!
SEU MENTIROSO SUJO!
BATMAN NÃO!
VEJA, COMISSÁRIO, ÊLE ME ATACOU! EXIJO PROTEÇÃO DA POLÍCIA!
ACALME-SE, SENHOR NUNCA? BATMAN ATACOU O, MAS NÃO É UM CRIMINOSO!
SENHOR NUNCA? RECONHEÇO AGORA ESSA VOZ. ÊLE É O PLANEJADOR!

DEPOIS DE MOMENTOS DE ESPERA...
BATMAN! ROBIN DEVE TER IDO PELO OUTRO LADO! NÃO IMPORTA, SERÁ UM DE CADA VEZ!
E, QUANDO O TIRO ECOA NA NOITE, EM LOCAIS DIFERENTES...
R-ROBIN?
B-BATMAN?
KRAAK!
QUANDO BATMAN CHEGA AO LOCAL...
O GATO?! DESARMADO E ATINGIDO À TRAIÇÃO!
CLICK-CLICK-CLACK!
ENGANEI-ME! MAS AGORA NÃO ERRAREI! OH, ESTÁ DESCARREGADA!
HÁ OUTRA MANEIRA.
ALGUÉM DEIXOU A CORRENTE ELETRO MAGNÉTICA LIGADA! RESTA-ME, APENAS...
MAS, QUANDO O PESADO CARRO CAI, VINDO NÃO SE SABE DE ONDE...
ZIP!
SAIA DE BAIXO, BATMAN!

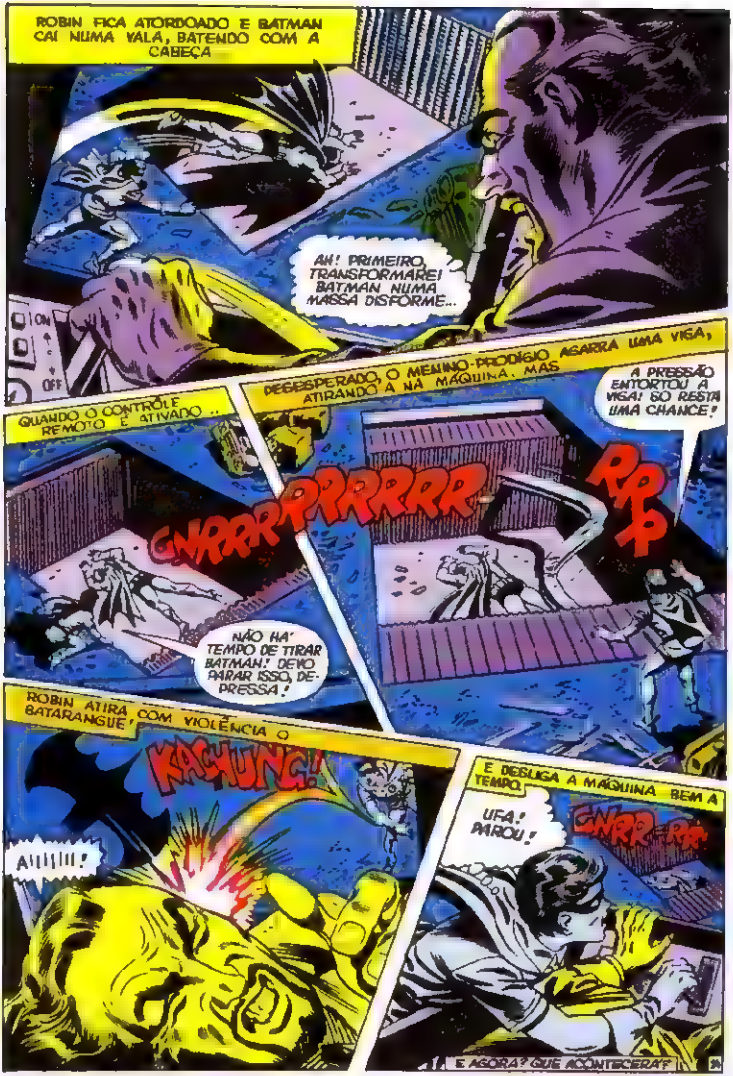
ROBIN FICA ATORDOADO E BATMAN CAI NUMA VALA, BATENDO COM A CABEÇA
AH! PRIMEIRO, TRANSFORMARE! BATMAN NUMA MASSA DISFORME...
DESESPERADO, O MENINO-PRODÍGIO AGARRA UMA VIGA,
A PRESSÃO ENTORTOU A VIGA! SÓ RESTA UMA CHANCE!
QUANDO O CONTRÔLE REMOTO É ATIVADO...
GNRRRRRRRRRR
RRR
NÃO HÁ TEMPO DE TIRAR BATMAN! DEVO PARAR ISSO, DEPRESSA!
ROBIN ATIRA COM VIOLÊNCIA O BATARANGUE!
KAGUNG!
AIIIIII!
E DESLIGA A MÁQUINA BEM A TEMPO.
UFA! PAROU!
GNRRRRRR
E AGORA? QUE ACONTECERÁ?

FIM

CAI A NOITE SÔBRE GOTHAM CITY.. UMA NOITE QUE PODERÁ SER A ÚLTIMA PARA OS HABITANTES DA CIDADE

CHAMANDO TODOS OS CARROS! ALERTA! O BOMBEADOR LOUCO DEU UM ULTIMATO À CIDADE!

TÔDA A POLÍCIA TEM QUE DAR ASSISTÊNCIA COMPLETA E AJUDA..

PSSST! E', GARÔTO!

POLICIA

NA PROCURA DA BOMBA! SERÃO AVISADOS DE TODOS OS AVANÇOS

GOSTARIA DE UMA BOLA NOVA?

PUXA! NUNCA ESPEREI QUE

POLI

PARA SUA PRÓPRIA SEGURANÇA! O PÚBLICO NÃO DEVE IGNORAR ESSA AMEAÇA

BOM PROVEITO! O TOLO

DEVE SER ALGUM MALUCO!

POLÍCIA

DEVE SER EVITADO O PÂNICO!

QUE IMPORTA? AO MENOS! TENHO UMA BOLA NOVA!

BATMAN
Edição especial em côres!
Propriedade da
Editôra Brasil-América Limitada
Diretor Geral: Adolfo Aizen
Diretor-Gererte Paulo Adolfo Aizen
Diretor-Secretário Naumim Aizen
Diretor Industrial: Fernando Albagli

Escritorio, Redação e Oficinas
Rua Gen Almério de Moura 302-320
ZC-08 — Telefone 34-8042
Rio de Janeiro Gb

© Copyright 1969 por National Periodical Publications, Inc Todos os direitos reservados

Distribuidores na Guanabara
Irmãos Vilardi & Lobianco
Rua da Constituição, 5
Distribuidores em S Paulo Capital
Agência Modesto
Viaduto Santa Ifigênia, 271
Distribuidores para o Interior
Editôra Brasil América Limitada

BATMAN e ROBIN. ALERTA! SUA PRESENÇA É SOLICITADA COM URGÊNCIA!
VIVAA! VEJAM COMO PULA! DEVE SER UMA SUPER-BOLA!
ESCRITO E APRESENTADO POR FRANK ROBBINS. IRV NOVICK E JOE GIELLA
BATMAN
E ROBIN, O MENINO PRODÍGIO,
ENFRENTAM A MAIOR AMEAÇA DE SUAS VIDAS
"A BOLA DO DIA DO JUÍZO!"

QUANDO A DUPLA DINÂMICA ATENDE AO APÊLO.
COMISSÁRIO GORDON, VIM O MAIS RÁPIDO QUE PUDE
O PREFEITO HAYES, VOCÊ CONHECE ESSES OUTROS SENHORES, DE QUEM SOLICITAMOS AJUDA, SÃO
MAJOR-GENERAL HAWKINS... DA FÔRÇA AÉREA!
ROBERTSON FAIRBANKS, DA C I A.!
PROF. WILLI VON GAIL, DA COMISSÃO DE ENERGIA ATÔMICA!
SARGENTO OWENS, DA TURMA DE DEMOLIÇÃO NUCLEAR!
PUXA! SABÍAMOS QUE ERA ALGO URGENTE, MAS NÃO ASSIM
TÃO SÉRIO? POIS SAIBA QUE HOJE PODE SER O DIA DO JUÍZO PARA GOTHAM!
NA SEMANA PASSADA, SEM QUE O PÚBLICO SOUBESSE
UM DOS NOSSOS BOMBARDEIROS NUCLEARES SE INCENDIOU E CAIU NO MAR DE GOTHAM!
HOMENS RÃS ENTRARAM IMEDIATAMENTE EM AÇÃO E, DEPOIS DE INTENSA PROCURA, TRÊS DAS QUATRO BOMBAS H FORAM RECUPERADAS
ENTÃO, SUGEREI, GENERAL
QUE UMA DAS BOMBAS SE PERDEU, OU FOI ROUBADA.
E O MAIS DESASTROSO É QUE ESSA ARMA POSSUI UMA SUPERMINIATURA DA BOMBA H!
HAWKINS
5

PEQUENA BASTANTE PARA SER CARREGADA POR ALGUM HOMEM?

INFELIZMENTE SIM!

MAS, GENERAL SE O PÚBLICO NÃO SABIA DO ACIDENTE, COMO.

SÒMENTE SE "ELE" FOI CAPAZ DE DECIFRAR NOSSAS TRANSMISSÕES EM CÓDIGO E CHEGOU AO LOCAL ANTES DE NÓS!

ENTÃO, FOI ENCONTRADA ESSA FITA NA SALA DO PREFEITO OUÇA!

A MENOS QUE 10 MILHÕES DE DÓLARES ME SEJAM ENTREGUES ÀS 11 30 HORAS DA NOITE, FAREI GOTHAM CITY EXPLODIR À MEIA-NOITE! MAIORES INSTRUÇÕES SEGUIRÃO

PUXA PARECE INCRÍVEL DEMAIS PARA SER VERDADE!

TALVEZ, ROBIN, MAS PODERIA SER UM EMBUSTE LOUCO!

ASSIM PENSAMOS, ATÉ QUE VIMOS ISSO, QUE VEIO COM A FITA!

ÊSSES AVISOS SÃO SEMPRE COLOCADOS JUNTO ÀS BOMBAS.

AVISO! AFASTEM-SE! SE ENCONTRADO, NOTIFICAR COMANDO AÉREO LOCAL IMEDIATAMENTE!

ASSIM, NÃO É UM EMBUSTE! HÁ UMA CHANCE EM UM MILHÃO, DE ENCONTRARMOS A BOMBA.

NÃO SERIA MELHOR EVACUARMOS A POPULAÇÃO?

OITO MILHÕES DE PESSOAS... EM SEIS HORAS? NÃO É POSSÍVEL! DEVEMOS NOS PREPARAR PARA PAGAR, A MENOS QUE

SENHORES, PODEM CONTINUAR A PROCURAR A BOMBA, MAS

A MAIOR CHANCE É ENCONTRAR O BOMBEADOR LOUCO! ROBIN E EU TENTAREMOS.

E LEVAREMOS ESSA FITA!

6

COMO ESSA FITA NOS AJUDARÁ A ENCONTRAR AQUELE LOUCO, BATMAN?
SUA VOZ FRIA DE CRIMINOSO PODE SER RECONHECIDA POR ALGUÉM NA CIDADE!
ENQUANTO O BATMÓVEL CORRE, UM CARRO SE ESCONDE NA ESCURIDÃO.
POR ONDE COMEÇAMOS?
NO ÚLTIMO LUGAR QUE A POLÍCIA PROCURARIA, ROBIN
CITY HALL
...E UMA FIGURA DESAPARECE...
O QG DO SINDICATO DO CRIME DA CIDADE!
60127
MINUTOS MAIS TARDE
A QUE NOS OBRIGA NOSSA MISSÃO!
É UMA VERGONHA! ROBIN! APESAR DE NOSSOS ESFORÇOS, BIG BRILL CONTINUA ROUBANDO A CIDADE!
E ESPERA OBTER SUA COOPERAÇÃO?
É! COOPERAR OU MORRER! EM SEU PRÓPRIO INTERÊSSE, ÊLE DESEJA QUE A CIDADE SOBREVIVA!
QUEM DESEJAVA VER?
ANUNCIE-NOS AO SEU CHEFE!
SIM, CHEFE EU TAMBÉM NÃO ACREDITARIA SE NÃO ESTIVESSE VENDO!
MANDE-OS EMBORA!
BRILL

DIGA-LHE QUE ACEITAMOS O CONVITE!
CHEFE, NÃO ACEITAM UMA RECUSA!
NINGUÉM VAI VÊ-LO SEM ENTREVISTA MARCADA!
ÉLE PENSA QUE ESTÁ LIDANDO COM BANDIDOS, ROBIN!
POIS VAMOS DAR-LHE UMA LIÇÃO!
ZOK!
KPOW!
É DAS BOAS!
VAMOS TOMAR O ELEVADOR PARTICULAR DE BRILL!
ACHO QUE ÉLE NÃO VAI GOSTAR DESSA INVASÃO!
ÉLES ME ATACARAM, CHEFE! ESTÃO SUBINDO!
22
21
20
DESCE
8

ALMANAQUE INVICTUS EM CÔRES

BATMAN E SUPER-HOMEM JUNTOS!

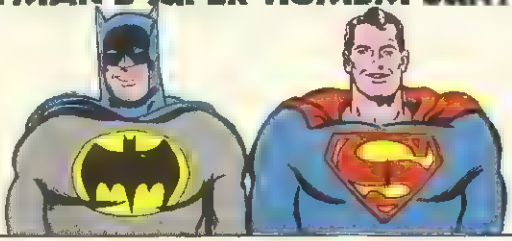

EM BREVE:

Tom & Jerry em côres

na revista

PAPAI NOEL

ENTRANDO NA CABINE...

VAZIA! COMO...

MAS ANTES DE OBTEREM RESPOSTA, A PORTA DO ELEVADOR SE FECHA E...

EI! QUÊ?

DE REPENTE, A CABINE PARA BRUSCAMENTE

UFA!

ACIMA DÊLES, NO ALTO DA CABINE...

FELIZMENTE ANTECIPAMOS ISSO, BATMAN!

E AINDA BEM QUE O CONTRÔLE ESTÁ EM LOCAL ACCESSÍVEL!

TEMOS QUE CHEGAR ATÉ! BRILL...

AQUELA PORTA LEVANDO AO JARDIM DA COBERTURA

MAS, QUANDO PASSAM POR DIVERSOS OLHOS ELÉTRICOS ESCONDIDOS...

ESSAS PORTAS

ACHO QUE ACIONAMOS ALGUMA BARREIRA DE ALARME!

E, QUANDO TENTAM DETER O INEXORÁVEL MOVIMENTO DAS PORTAS DE AÇO...
ESTAMOS PRESOS!
INDEFESOS... ENQUANTO EM ALGUMA PARTE, UMA BOMBA AMEAÇA A CIDADE!
INCLUINDO BRILL! E NÓS QUE QUERÍAMOS APENAS CONVERSAR COM ELE.
ELE JAMAIS OUVIRÁ AS PALAVRAS DE AVISO
VEJA!
NÃO HÁ SAÍDA! VAMOS NOS AFOGAR!
UMA ÚNICA CHANCE.. TENHO QUE AGIR DEPRESSA!
INALE TODO O AR QUE POSSA, ROBIN! E PRENDA-O, QUANDO A ÁGUA O COBRIR!
EM BREVES INSTANTES ESTÃO SUBMERSOS.
BATMAN RETIRA ALGO DE SEU CINTO DE UTILIDADES..
SÓ ESPERO QUE A ÁGUA NÃO TENHA APETADO MINHA PEQUENA CHAMA LAZER!
O RAIO LAZER AGE DIRETAMENTE SÔBRE A PORTA DE AÇO
SIZZ
VAMOS VER QUEM CEDE ANTES.. NÓS, OU ESSA BARREIRA!
MOMENTOS DEPOIS
WHROOSH!

A DUPLA DINÂMICA É IMPULSIONADA PELA PRESSÃO DA ÁGUA .

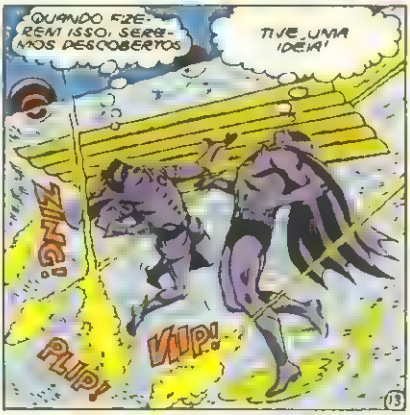

PRECISAMOS DE UMA CORTINA DE FUMAÇA
FAREI SINAL A ROBIN PARA PEGAR UMA DESSAS CÁPSULAS DE FUMAÇA E
QUANDO LIGAM AS LUZES..
QUÊ? NEVOEIRO
NA PISCINA?
DE REPENTE SAINDO DE DENTRO D'ÁGUA
ONDE ESTÃO ELES?
ZOK!
SOB A DENSA FUMAÇA
ESSAS BOLAS VOAM QUANDO SOLTAMOS O AR!
SSSH!
PFFT!
E ACHO MELHOR VOARMOS TAMBÉM DAQUI, SE NÃO QUISERMOS MORRER!

VIOLENTAMENTE, NOSSO HERÓI AGARRA DUAS PERNAS E
ENQUANTO ROBIN UTILIZA-SE DO TRAMPOLIM..
Aiiiii!
POW!
MALDITO!
ZUNG!
O ÚLTIMO NA PISCINA É UM BÔBO!
SE É ÊSSE O TRATAMENTO QUE DESEJAM..
KLOK!
15

PERDEMOS MUITO TEMPO.. TEMPO PRECIOSO!
TEMOS QUE VER BRILL! E DE QUALQUER MANEIRA!
MOMENTOS MAIS TARDE..
BATMAN E ROBIN! COMO CONSEGUIRAM
NÓS NOS LIVRAMOS DE PEQUENAS INTERFERÊNCIAS!
ROBIN! CUIDADO COM AQUELA ARMA
TEM RAZÃO. NÃO PRECISO DELA! NÃO HÁ NADA CONTRA MIM!
QUE DESEJAM AQUI?
TALVEZ VOCÊ SEJA NOSSA ÚLTIMA ESPERANÇA DE SALVAR GOTHAM CITY!
EU? SALVAR GOTHAM? QUE PIADA!
ESTÁ TUDO NESSA GRAVAÇÃO
FIQUE À VONTADE
FAREI EXPLODIR GOTHAM CITY À MEIA-NOITE! OUTRAS INSTRUÇÕES
PUXA, INCRÍVEL! QUEM É ESSE SUJEITO, AFINAL?
ISSO ESPERAMOS QUE SAIBA!
15

NUNCA OUVI ESSA VOZ! E NÃO É DE UM DOS MEUS RAPAZES! MAS TALVEZ UM DÊLES SAIBA
PODE CONVOCÁ-LOS DEPRESSA?
ALGUM TEMPO DEPOIS...
E AGORA BATMAN E ROBIN TÊM UMA PROPOSTA A FAZER!
VÃO NOS ENTREGAR O TERRITÓRIO?
OUVIREMOS SE ÊLES SAÍREM DA CIDADE!
SE NÃO OUVIREM, TODOS NOS SAIREMOS JUNTO COM A CIDADE!
E, QUANDO LIGAM O GRAVADOR...
NÃO ME LEMBRA NINGUÉM!
NEM A MIM!
ESPERE!
RECONHECEU? MAS VOCÊ NÃO ESCUTA DIREITO!
NÃO, NÃO O CONHEÇO, MAS OUVI ALGO MAIS
AUMENTE O VOLUME, BATMAN!
EXPLODIR... (TUII, TUII! EI, SKINNAY, DÊ-ME A BOLA... TUI TUI) TODA A CIDADE
EI, ISSO!
AQUÊLE GAROTO GRITANDO "SKINNAY"?
NÃO ÉSSE BARULHO, TUI... TUI É O ASSOBIO DO VENDEDOR AMBULANTE DA MINHA ZONA!
ENTÃO, O RUÍDO NO FUNDO PROVA QUE A FITA FOI GRAVADA NAS VIZINHANÇAS DO "SURDO"! É UMA PISTA FRACA, MAS NÃO POSSO PERDÊ-LA!
17

UMA CORRIDA CONTRA O TEMPO TRAZ BATMAN E ROBIN À ZONA DE "SURDO"!
QUEM, NUMA ZONA TÃO POBRE, PODERIA TER UM GRAVADOR? E RARO PODEREM COMPRAR BOLAS PARA SEUS FILHOS!
E NEM AO MENOS PODEMOS FAZER PERGUNTAS. SEM DAR-LHES UMA DESCRIÇÃO! E NÓS NÃO A TEMOS!
EI, SKINNY, VAMOS JOGAR?
PERDOE-NOS, SENHOR - MAS POR ACASO CONSERTOU ÚLTIMAMENTE ALGUM GRAVADOR?
NOSSOS HERÓIS ENTRAM NUMA LOJA DE CONSERTOS DE TV.
TRÊS ANOS ESTUDEI ATÉ CONSERTO DE RADAR ELETRÔNICO E DEPOIS... CAÍ NESSE BURACO! SÓ ME APARECEM SERVIÇOS A TOA
MAS AH! O SENHOR BERTRAM SMITH, QUE ESTÁ NA HOSPEDARIA DA SENHORA CONWAYS: TROUXE-ME UM
FOI QUEBRADO PELA BOLA DE ALGUM GAROTO!
HOSPEDARIA DE TILLIE CONWAY! CERTA VEZ JÁ DEMOS UMA BUSCA LÁ!
MOMENTOS MAIS TARDE...
APARTAMENTO 2-B. SENHORA CONWAY?
SIM, SENHOR! MAS ELE É TÃO EDUCADO E BOM.
18

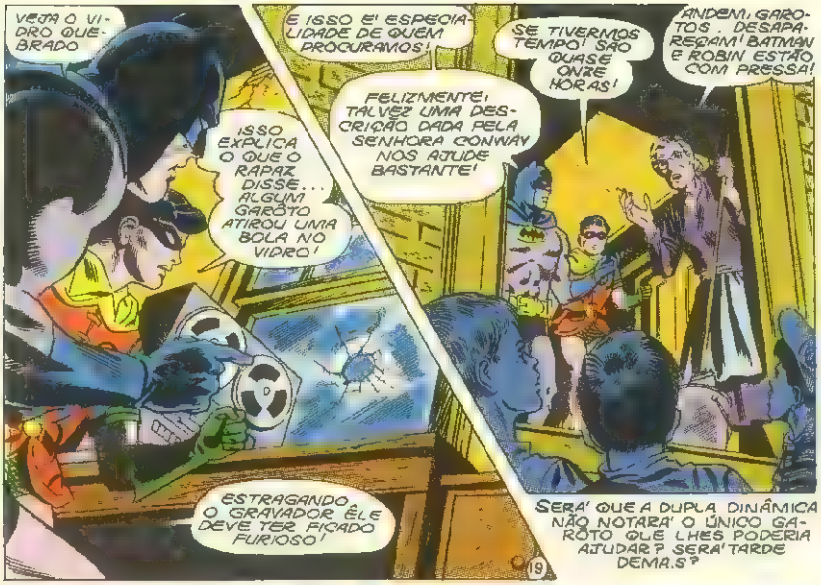

Aquêle lá em cima
é o símbolo da
COLEÇÃO ANJINHO
o mais nôvo lançamento
da Editôra Brasil-América

E a coleção
se compõe de

1 - O Rouxinol do Imperador
2 - Os Três Desejos
3 - A Galinha dos Ovos de Ouro
4 - O Cavalo Veador
5 - João e o Pé de Feijão
6 - O Anãozinho do Bosque
7 - O Tambor que Falava
8 - Filipe e Sua Vaca
9 - O Pininho que chegou a Ser Rei
10 - Tran Tran Tran!
11 - Gil, o Menino das Calças Verdes
12 - A Derrota do Gigante

PEQUENO. GORDO. NÃO É' MUITA COISA! MAS
EI, BATMAN! QUE CRIME ESTÁ RESOLVENDO?
NENHUM! FILHO SE NÃO LOCALIZARMOS O TAL SENHOR SMITH!
TALVEZ SEJA MELHOR PERGUNTAR AO SKINNAY! ÊLE O CONHECE BEM!
OH, QUANDO O VIU PELA ÚLTIMA VEZ?
QUANDO ME DEU ESSA BOLA! HÁ CERCA DE DUAS HORAS! ÊLE É' ESTRANHO. FICOU COM MINHA BOLA QUANDO QUEBREI SEU VIDRO
E NÃO QUIS DEVOLVÊ-LA! ENTÃO, MAIS TARDE DEU-ME UMA NOVA!
ISSO EXPLICA A JANELA QUEBRADA! ESTRANHO TER DADO UMA BOLA NOVA AO GAROTO
SABE QUAL É SEU CARRO? GRAVOU A LICENÇA?
SIM.. UM FRASCATI 67, VERMELHO! LICENÇA G-30077.
OBRIGADO! AGORA TEMOS UMA BOA PISTA!
SKINNAY! VENHA SE DEITAR! QUANTAS VÊZES JÁ' LHE DISSE PARA NÃO FALAR COM ESTRANHOS?
TÃO PERTO E AINDA TÃO LONGE! ESTARÃO NOSSOS HERÓIS NUMA PISTA FALSA?
CHAMANDO TODOS OS CARROS! PROCUREM UM CARRO COM ESSAS CARACTERÍSTICAS SE POR ENCONTRADO, AVISEM BATMAN E ROBIN!
MOMENTOS DEPOIS...
SABE, ACHO QUE VI UM CARRO ASSIM ESTACIONADO POR PERTO!
POLÍCIA
MAS, COMO NÃO ESTAVA DE SERVIÇO...
ONDE UM LOUCO ESTACIONARIA?
20

SEGUNDOS MAIS TARDE...
NADA!
BATMAN, VEJA!
OUTRA PISTA MORTA!
PROIBIDO ESTACIONAR EM QUALQUER HORÁRIO!
SERÁ QUE ÊLE COMETEU ALGUM ÉRRO?
TEMOS APENAS UMA HORA!
DEPOIS DE UMA PROCURA NOS DEPÓSITOS DE CARROS
LÁ ESTÁ, SENHOR! COMO O SENHOR PEDIU, JÁ COMUNIQUEI AO SERVIÇO NUCLEAR!
PROCURE SABER O PROPRIETÁRIO DÊSSE CARRO OFICIAL. É POSSÍVEL QUE ISSO NOS AJUDE
MOMENTOS MAIS TARDE...
SUA PISTA FOI ÓTIMA, BATMAN!
VAMOS ABRIR A MALA, SARGENTO!
MAS, BATMAN
PODE TER UMA ARMADILHA!
CLICK CLICK CLICK!
21

NÃO CREIO! DÊ-ME ISSO!
ABRA O SENHOR! QUERO ESTAR BEM DISTANTE!
NÃO TEMOS TEMPO A PERDER, SARGENTO! ALÉM DISSO, A BOMBA SÓ EXPLODIRÁ SE ÊLE NÃO RECEBER O DINHEIRO!
CRUNCH!
WRUNK
E ENTÃO...
AGORA, A BOMBA É TÔDA SUA, SARGENTO! PODE DESATIVÁ-LA!
QUE DIZ AQUÊLE PAPEL?
AVISO! QUALQUER TENTATIVA DE REMOVER ESSA BOMBA SEM ANTES DESATIVAR ESTE APARELHO DE CONTRÔLE REMOTO SERÁ SEGUIDA DE INSTANTÂNEA EXPLOSÃO!
ENTÃO, OU EXPLODIRÁ MESMO...
OU ÊLE PODERÁ DETONÁ-LA POR CONTRÔLE REMOTO, NO MOMENTO QUE QUISER!
ENTÃO, SE VÃO ENCONTRAR-MOS
NÃO PODEREMOS DESARMÁ-LA! ÊLE DEVE TER CONSIGO O APARELHO DE CONTRÔLE REMOTO!
SIM, SENHOR MAS O DONO NÃO PODERÁ LHE AJUDAR
JÁ DESCOBRIRAM O DONO DO CARRO?
OH, NÃO! ENTÃO CHEGAMOS AO FIM DA LINHA!

ÊLE DEVE ESTAR MUITO DISTANTE DA CIDADE; AGORA! SE NÃO LHE PASSARMOS...
BATMAN! BATMAN! ACABO DE RECEBER UMA CHAMADA DO BOMBEADOR LOUCO!
NÃO NOS DEU TEMPO DE LOCALIZÁ-LO! MAS

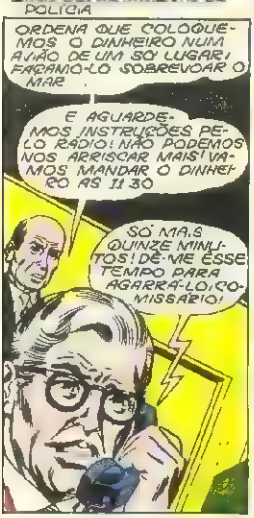
EM UM DEPARTAMENTO DE POLÍCIA
ORDENA QUE COLOQUEMOS O DINHEIRO NUM AVIÃO DE UM SÓ LUGAR; FAREMO-LO SOBREVOAR O MAR
E AGUARDEMOS INSTRUÇÕES PELO RÁDIO! NÃO PODEMOS NOS ARRISCAR MAIS! VAMOS MANDAR O DINHEIRO ÀS 11 30
SÓ MAIS QUINZE MINUTOS! DÊ-ME ESSE TEMPO PARA AGARRÁ-LO, COMISSÁRIO!

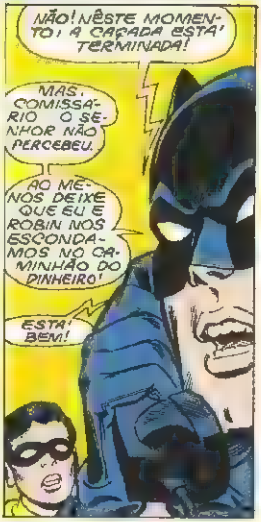
NÃO! NÊSTE MOMENTO, A CAÇADA ESTÁ TERMINADA!
MAS, COMISSÁRIO O SENHOR NÃO PERCEBEU.
AO MENOS DEIXE QUE EU E ROBIN NOS ESCONDAMOS NO CAMINHÃO DO DINHEIRO!
ESTÁ BEM!

CINCO MINUTOS DEPOIS
QUE FOI QUE O COMISSÁRIO NÃO PERCEBEU, BATMAN?
QUE NÃO TEMOS GARANTIA NENHUMA DE QUE O LOUCO NÃO EXPLODIRÁ A CIDADE, MESMO RECEBENDO O DINHEIRO!

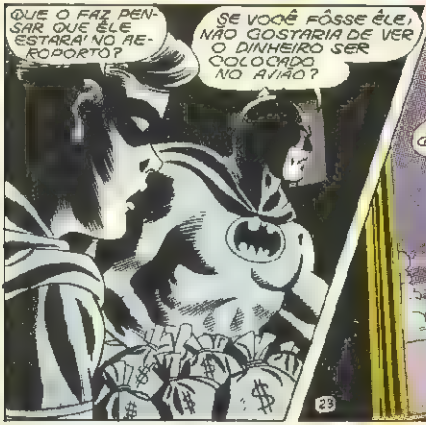
QUE O FAZ PENSAR QUE ÊLE ESTARÁ NO AEROPORTO?
SE VOCÊ FÔSSE ÊLE, NÃO GOSTARIA DE VER O DINHEIRO SER COLOCADO NO AVIÃO?
23

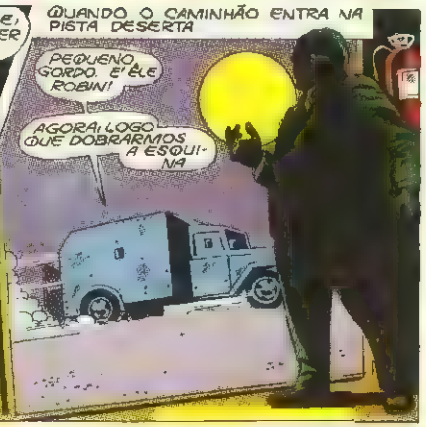
QUANDO O CAMINHÃO ENTRA NA PISTA DESERTA
PEQUENO, GORDO, É ÊLE ROBIN!
AGORA! LOGO QUE DOBRARMOS A ESQUINA

QUANDO COMEÇAM A CARREGAR...
VÁ PELO OUTRO LADO, ROBIN! ELE NÃO DEVE NOS VER!
HANGAR 6
QUANDO O AVIÃO TOMA POSIÇÃO DE DECOLAR
QUE FOI ISSO?
KLANG
KLANG!
ALERTADO, O BANDIDO PEGA UM EXTINTOR DE INCÊNDIO DA PAREDE E
SPLURCH!
SAI ÀS CEGAS, CORRENDO PELA PISTA DE VÔO.
APAVORADO, SE VOLTA E..
VOCÊ NÃO ME PEGARÁ!
NUNCA!

OH NÃO! CORREU DIRETO PARA A FRENTE DO A. JC!
MORTO OU NÃO TEMOS QUE PEGAR AQUELE CONTROLE REMOTO!
NADA! NADA QUE POSSA SER O APARELHO
AH AH
PLANEITE! TUDO DETALHADAMENTE! O CONTRÔLE REMOTO ESTÁ NUMA INOCENTE BOLA DE BORRACHA! JAMAIS ENCONTRARÃO UMA
ESTA MORTO!
VAI DESTRUIR A CIDADE DE QUALQUER MANEIRA! NÃO TEREMOS CHANCE DE ENCONTRAR
UMA BOLA NUMA CIDADE TÃO GRANDE? CREIO QUE TEMOS! ROBIN!
CORRA O MAIS QUE PUDER! MOTORISTA!
MINUTOS MAIS TARDE
MAS POR QUE AQUI, BATMAN?
PORQUE ME INTRIGA O FATO DE UM LOUCO DAR A UM GAROTO QUE ODIAVA
UMA BOLA NOVA! AGORA SEI QUEM, POR VINGANÇA, QUERIA QUE FOSSE O GAROTO A EXPLODIR A CIDADE!
QUÊ? QUE DESEJAM
SEU FILHO, SKINNAY, OU MELHOR, ALGO QUE ELE TEM!

NASCE O SUPER-HOMEM

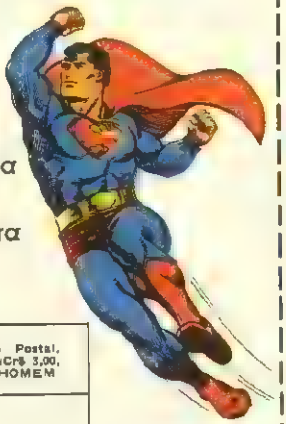

- ★ *Encadernado e com capa plastificada*
- ★ *Formato: 29cm x 23,5cm*
- ★ *Como o Super-Homem surgiu na Terra e suas primeiras aventuras.*
- ★ *Uma edição clássica.*

Sr. Gerente da
EDITORA BRASIL-AMÉRICA
Rua Gen. Almério de Moura, 302,
Rio de Janeiro (ZC-08) Gb.

Pelo Serviço de Reembôlso Postal, desejo adquirir ao preço de NCr$ 3,00, o álbum NASCE O SUPER-HOMEM

Nome . . . . .

Rua e N.º . . . .

Bairro ..... ZC

Cidade ..... Estado .....

BATMAN e FLASH em ...MAS BORK PODE FERI-LO!

BATMAN
(Edição especial em côres)
Propriedade da
Editôra Brasil-América Limitada
Diretor Geral Adolfo Aizen
Diretor-Gerente Paulo Adolfo Aizen
Diretor-Secretário Naumrim Aizen
Diretor Industrial Fernando Albagli

Escritório, Redação e Oficinas
Rua Gen. Almério de Moura, 302-320
ZC-08 — Telefone 234-6212 (rêde interna)
Rio de Janeiro, Gb

© Copyright 1969 por National Periodical Publications, Inc. Todos os direitos reservados.

Distribuidores na Guanabara
Irmãos Villardi & Loblarco
Rua da Constituição, 5

Distribuidores em S. Paulo Capital
Agência Modesto
Viaduto Santa Ifigênia, [illegible]

Distribuidores para o interior
Editôra Brasil-América Limitada

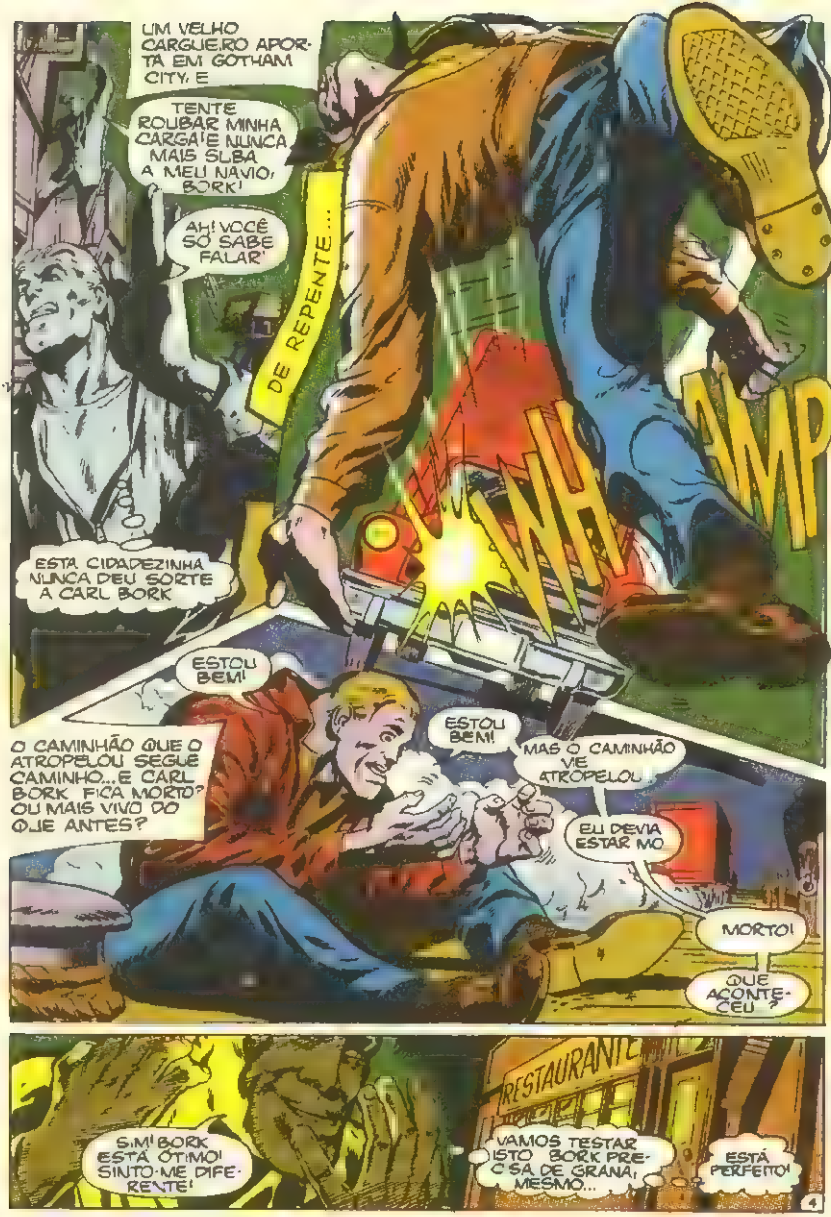
UM VELHO CARGUEIRO APORTA EM GOTHAM CITY. E
TENTE ROUBAR MINHA CARGA! E NUNCA MAIS SUBA A MEU NAVIO, BORK!
AH! VOCÊ SÓ SABE FALAR'
DE REPENTE...
WHAMP
ESTA CIDADEZINHA NUNCA DEU SORTE A CARL BORK
ESTOU BEM!
O CAMINHÃO QUE O ATROPELOU SEGUE CAMINHO... E CARL BORK, FICA MORTO? OU MAIS VIVO DO QUE ANTES?
ESTOU BEM!
MAS O CAMINHÃO VIE ATROPELOU!
EU DEVIA ESTAR MO
MORTO!
QUE ACONTECEU?
RESTAURANTE
SIM! BORK ESTÁ ÓTIMO! SINTO-ME DIFERENTE!
VAMOS TESTAR ISTO BORK PRECISA DE GRANA, MESMO...
ESTÁ PERFEITO!
4

E! VOCÊ! SEU MI AAAAAAIIII!
SAIA DA FRENTE! VOCÊ FEZ MUITA "GRANA" COM SEUS SANDUICHES HOJE!
POLÍÍÍCIA! POLÍÍÍCIA! SOCORRO!
ALTO LÁ EM DA PARE NÔME LEI!
OLHE SÓ! PARECE QUE VAI A UM PIQUENIQUE! ESTÁ LOUCO!
POW WW!
AH! AH! AH!
BEEFOW
UMA BALA NA PERNA VAI PARÁ-LO!
OS REVÓLVERES ECOAM MAIS VÊZES...
BEEONG
EU ACERTEI NELE TENHO CERTEZA!
NÃO É HUMANO. NÃO PODE
BEEOW!
PALHAÇOS! NÃO SE PORQUÊ, MAS NÃO PODEM FERIR-ME!
AGORA, MUNDO, VOCÊ VÁ OUVIR FALAR ALTO DE BORK.. VOU FAZER VOCÊ PAGAR, MUNDO! S M! VAI PAGAR CARO! SE VAI! AH! AH! AH!

ENQUANTO ISSO, NA POLÍCIA DE GOTHAM CITY, BARRY ALLEN (FLASH) VISITA BATMAN...
BARRY! QUE TAL NOSSOS MÉTODOS DE DETECÇÃO?
BONS! MAS NOSSA POLÍCIA, EM CENTRAL CITY, PREFERIRIA TER UM BATMAN, A POZE COMPUTADORES!
DEPOIS, NO ESCRITÓRIO DO COMISSÁRIO GORDON.
ATENÇÃO! TODAS AS UNIDADES. PROBLEMAS NO CAIS! PROBLEMAS NO CAIS...
VOCÊS CHEGARAM NA HORA. VAMOS!
LEVE BARRY COM VOCÊ! VEJO-OS LÁ!
CRUZANDO A CIDADE, VELOZMENTE..
VOCÊ NÃO REGULA BEM, BORK! ACHA QUE PODE ENFRENTAR MINHA TURMA COM OS MÚSCULOS?
NÃO QUERO ARMAS, MANNING! AGORA, RECEBERÁ ORDENS DE MIM!
EI! É MILO MANNING E SUA QUADRILHA! MAS QUEM É O HOMEM QUE OS ENFRENTA SOZINHO?
CARL BORK! PENSEI QUE ELE ABANDONARA GOTHAM!

AH! AH! AH! O SOL DOS TRÓPICOS AFETOU SUA MENTE, BORK!
AGORA, RAPAZES! MOSTREM A ÊLE!
HEM?
QUE HOUVE?
NADA FERE BORK
MAS BORK PODE FERI-LO!
VOU AMASSÁ-LO, SEU RATO MISERÁVEL!
QUÊ? BORK É INVULNERÁVEL!
KRUUU
ESFRIE UM POUCO, MANNING! POIS JNIRÁ FÔRÇAS COMIGO, MESMO! ESFRIE OS ÂNIMOS! AH AH! AH!
7

É MELHOR OBEDECERMOS A ÊLE... É O NOVO MÚSCULO DAS DOCAS!
VIU, RAPAZ? ÊLE BATEU EM MANNING E NOS CAPANGAS
ÉÉÉ! NADA PODE DESTRUÍ-LO!
E QUE MÚSCULOS!
PESQUEM-NO! PRECISO DÊLE EM MEUS NEGÓCIOS ESTOU NA CHEFIA AGORA! OLHEM: HAVERÁ MUITO DINHEIRO PARA QUEM SEGUIR O BORK!
NOVOS DIAS VIRÃO PARA OS QUE SEGUIREM O BORK! VOCÊS ESTÃO COM O BORK?
SIM!
CLARO!
VOCÊ MANDA!
ALTO, BORK! ESTÁ PRÊSO... POR ASSALTO À MÃO ARMADA!
ÊLES O ESCOLHERAM PARA ME APANHAR, BATMAN! VENHA!
CONSEGUIRÁ BATMAN APANHÁ-LO?

NINGUÉM PÕE A MÃO EM BORK!
ISSO MESMO! AGORA, VENHA POR BEM, BORK!
SACUDINDO OS EFEITOS DO SÔCO DE BORK, BATMAN COLOCA TÔDA A SUA FÔRÇA NUMA DIREITA CRUZADA, NO QUEIXO DO ADVERSÁRIO! MAS
HUM! NÃO O ABALEI... SERÁ QUE ÊLE É MESMO INVULNERÁVEL?
AH!AH! AH!
VOCÊ NÃO PODE DERRUBAR BORK..
VOCÊ NÃO PODE FERIR BORK..
MAS BORK PODE FERI-LO!
MAS BORK PODE DERRUBÁ-LO!
WHAM!

PARE! CHEGA!
QUEM É VOCÊ?
VAMOS, PESSOAL! ELES NÃO PODEM EXPULSAR-NOS DAS NOSSAS DOCAS!
OS TIRAS.

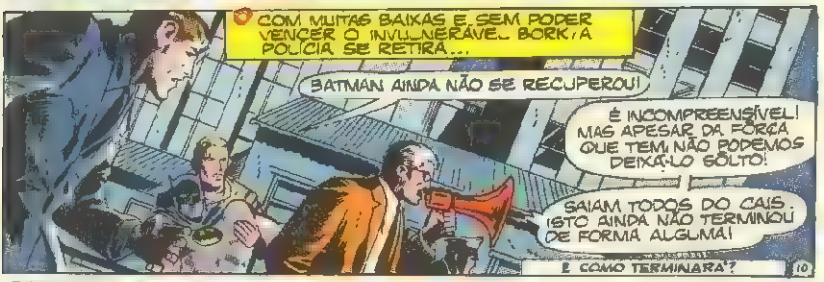
COM MUITAS BAIXAS E SEM PODER VENCER O INVULNERÁVEL BORK, A POLÍCIA SE RETIRA...
BATMAN AINDA NÃO SE RECUPEROU!
É INCOMPREENSÍVEL! MAS APESAR DA FORÇA QUE TEM, NÃO PODEMOS DEIXÁ-LO SOLTO!
SAIAM TODOS DO CAIS. ISTO AINDA NÃO TERMINOU DE FORMA ALGUMA!
E COMO TERMINARÁ?

Se Você Ainda Não Tem... Pode Pedir!

EDIÇÕES EM CÔRES (Marque com um x os que desejar) — ☐

SUPERMAN N.º 1	☐	SUPERBOY N.º 1	☐
SUPERMAN N.º 2	☐	SUPERBOY N.º 2	☐
BATMAN N.º 1	☐	ZORRO N.º 1	☐
BATMAN N.º 2	☐	QUADRINHOS N.º 1	☐
TARZAN N.º 1	☐	PERNALONGA N.º 1	☐
TARZAN N.º 2	☐		

NCr$ 1,00 cada

Cartas com pedidos à Editôra Brasil-America Rua General Almério de Moura, 302 320 - Rio de Janeiro-GB-ZC-08 juntamente com Vale Postal ou cheque visado.

POUCO DEPOIS DE VENCER BATMAN, BORK VÊ SUA FAMA CRESCER JUNTO À POPULAÇÃO DE GOTHAM CITY... TODOS OS MARGINAIS, OS INVEJOSOS E OS QUE SENTEM ÓDIO SAEM ÀS RUAS.
E, NUMA TENSA REUNIÃO
UM ULTIMATO DE BORK PROMETE UM INÍCIO DE "AÇÃO" DENTRO DE 24 HORAS!
"AÇÃO"! OUTRO NOME PARA SAQUE! ISTO É CHANTAGEM CHANTAGEM COM UMA CIDADE INTEIRA!
MEUS HOMENS FAZEM TUDO PARA PROTEGER OS CIDADÃOS.. MAS EU PRECISO DE UM EXÉRCITO PARA CONTER BORK E SEU BANDO
TODOS OLHAM BATMAN, QUE COM OS LÁBIOS FERIDOS ANALISA...
NÃO É ESSA CORJA ALVOROÇADA QUE NOS DEVE PREOCUPAR, MAS O BORK COM SUA INVULNERABILIDADE. SEM ISTO, A TURBA NÃO O SEGUIRIA!
TENHO UM PLANO.
PODER PARA BORK
BORK
POUCO DEPOIS..
A INVULNERABILIDADE DO BORK É A CHAVE DE TUDO É E DEVE TER SIDO CONSEGUIDO NUMA VIAGEM. POR ISSO PRECISAMOS DE UM DETETIVE RÁPIDO! PRECISAMOS DO FLASH!
O SEGRÊDO TEM QUE SER DESVENDADO O MAIS RÁPIDO POSSÍVEL!
É SÓ TROCAR A ROUPA. E ESTAREI A CAMINHO!

ASSIM, ENQUANTO A CIDADE PREPARA-SE PARA UMA POSSÍVEL BATALHA...
A PRIMEIRA PARADA SERÁ NOS REGISTROS DA COMPANHIA MARÍTIMA ONDE BORK TRABALHAVA!
CONSEGUINDO A INFORMAÇÃO NECESSÁRIA FLASH INICIA SUA BUSCA
BORK
DE FATO
VIAJOU
MUITO
DE PAÍS A PAÍS DE CAPITAIS MOVIMENTADAS A PEQUENOS PORTOS AFRICANOS NUMA NOVA REPÚBLICA AFRICANA...
SIM! ÊLE LIDEROU UM GRUPO DE MERCENÁRIOS QUE CAUSOU GRANDES PROBLEMAS À NOSSO POVO!
EU JÁ HAVIA ORGANIZADO UM COMANDO ESPECIAL PARA PRENDÊ-LO E TRAZÊ-LO A JULGAMENTO
ORA! ESSA NÃO! ATÉ LOGO, PRESIDENTE! OBRIGADO!

EM SEGUNDOS, FLASH RETORNA A GOTHAM CITY, ONDE...
OBRIGADO PELO AVISO! FICAREI ALERTA CONTRA ESTE COMANDO!
VOU RETOMAR A TRILHA DE BORK... PERDI HORAS COBRINDO DOIS ANOS DE SUAS VIAGENS ANDO MUITO LENTO
ENTREMENTES...
PRENDER-ME? PELO QUE FIZ A SEU POVO, HÁ TANTO TEMPO? AH!AH!AH! VOCÊS, AGORA, ESTÃO NA CIDADE DE BORK!
SABEMOS DISTO! MAS TEMOS ORDENS DE MATÁ-LO, SE RESISTIR À PRISÃO!
BEM... ESTOU RESISTINDO! ATIREM! VAMOS! AH! AH! AH!
ÊLE NÃO CAIU NEM SENTIU!
BLEONG!
SPANG!
TZING!
SPRANG!
ÊLES NÃO SABEM QUE ÊLE É INVULNERÁVEL! TENHO QUE FAZER ÁLGO!
POW! POW!
SCREEEEE
AH! AH! AH!
FUGIRAM... BORK VENCEU NOVAMENTE! ESPERO QUE TENHAM DESISTIDO E VOLTEM PARA CASA!
COMO FLASH ESTARÁ SE SAINDO?

LONGE DALI, EM ALTO-MAR...

BORK? AH, SIM! APANHEI-O NA ILHA DA DESOLAÇÃO ONDE SEU NAVIO NAUFRAGARA! OS NATIVOS, IMPRESSIONADOS COM ÊLE, FIZERAM-LHE ATÉ UMA ESTÁTUA EM TAMANHO NATURAL!

DIZEM QUE AS ESTÁTUAS DA ILHA TÊM PODÊRES SOBRENATURAIS! EI! PARA ONDE VAI?

PARA A ILHA DA DESOLAÇÃO... OBRIGADO!

INSTANTES DEPOIS, NUMA ILHA...

ESTA PODE SER A PISTA QUE PROCURO!

EI! CANOAS COM NATIVOS?! ESTÃO SAINDO DA ILHA!

QUANDO FLASH PENETRA NA ILHA...

MALDIÇÃO! O VULCÃO ENTROU EM ATIVIDADE. AH! A ESTÁTUA DE BORK! TENHO QUE PEGÁ-LA!

RRRUMMMBLEE!

KRAAACK!

WHOOOWHRAM

CONSEGUIRÁ APANHÁ-LA?

15

DESESPERADO, FLASH LANÇA-SE À ESTÁTUA; MAS
UHH!
MAS ADIANTE, CAEM DESTROÇOS DO CATACLISMA..
UM ENORME TRONCO MANTEM FLASH DESACORDADO NA SUPERFÍCIE E UMA CORRENTE MARITIMA LEVA A ESTÁTUA RAPIDAMENTE! ENQUANTO ISSO, EM GOTHAM CITY.
TEMOS QUE CONSIDERAR AS EXIGÊNCIAS DE BORK
DÊEM-LHE UMA VAGA NA PREFEITURA PODEREMOS CONTROLÁ-LO!
DISSERAM O MESMO DE HITLER; MAS, APÓS LHE DAREM PODER, VOCÊS SABEM O QUE HOUVE!
É O QUE VOCÊ DIZ! BORK SERIA NOSSO SE VOCÊ NÃO ESTIVES SE PERTO. VOCÊ TEM QUE SAIR DA CIDADE!
FLASH TEM QUE ACHAR UMA RESPOSTA, CL GOTHAM ESTARÁ PERDIDA!
TOLICE! QUANTAS NOITES BATMAN ZELOU POR NOSSA SEGURANÇA, ENQUANTO DORMÍA MOS NÃO NÃO VAMOS CEDER À CHANTAGEM DE BORK!

FLASH, AGORA REFEITO, PERDEU MUITO TEMPO...
SIM, FLASH, VOCÊ ACERTOU! MAS A ESTÁTUA DE CARL BORK NÃO ESTÁ MAIS NA CORRENTE! ELA, AGORA, VIAJA NA COMPANHIA DE UM SOLITÁRIO AVENTUREIRO...
ESTA CORRENTE DEVE TER CARREGADO A ESTÁTUA PARA O NORTE! TENHO DE ACHÁ-LA, MAS PROCURAR EM CÍRCULOS ME ATRASARÁ!
FOI BOM ACHÁ-LO, MEU AMIGO! AGORA TENHO COM QUEM FALAR, EMBORA VOCÊ NÃO ME RESPONDA.
ESTRANHO! NÃO CONSIGO ENCONTRAR A ESTÁTUA, E ESTOU PERDENDO O TEMPO DE QUE O BATMAN PRECISA!
SIM! PRECISA TANTO GANHAR TEMPO, QUE USA TODOS OS RECURSOS.
AH! AH! AH! ESTÁ FORA DE SI, BATMAN! PRENDER-ME?
POLICIA
TALVEZ, BORK! MAS SERÁ ASSIM.
VOCÊ É INVULNERÁVEL MAS NÃO É SUPERFORTE! AS GRADES DE UMA CELA COMUM VÃO PRENDÊ-LO POR ALGUM TEMPO!
17

BORK É GRANDE DEMAIS PARA FICAR NUMA CELA SUJA!
VENHA COMISSÁRIO! AGORA TEMOS QUE IMPEDIR QUALQUER TENTATIVA DE SEUS AMIGOS PARA SOLTÁ-LO!
POUCO DEPOIS..
EI! ESTÁ MALUCO? SÓ UM SUPER-HOMEM PODERIA DERRUBAR ESTA PAREDE!
VOCÊ ESTÁ CERTO. AH AH! AH!
HORAS DEPOIS...
MAS ..COMO? NÃO É POSSÍVEL!
SIM, COMISSÁRIO, NÓS ESQUECEMOS QUE, SENDO INVULNERÁVEL, PODERIA BATER MILHARES DE VÉZES NA PAREDE..
..E CONSEGUIR ABRIR UM BURACO, POR ONDE PUDESSE FUGIR!
18

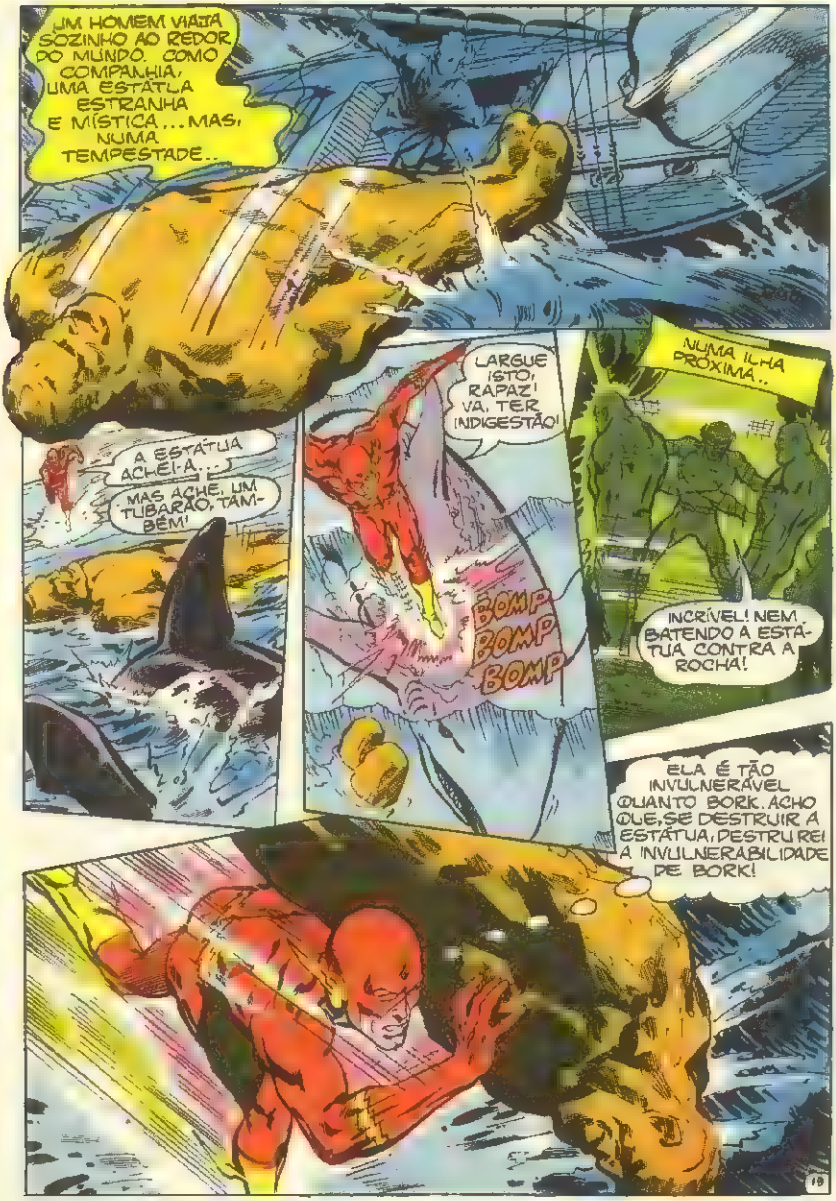
UM HOMEM VIAJA SOZINHO AO REDOR DO MUNDO, COMO COMPANHIA, UMA ESTÁTUA ESTRANHA E MÍSTICA... MAS, NUMA TEMPESTADE..
A ESTÁTUA ACHEI-A...
MAS ACHE, UM TUBARÃO, TAMBÉM!
LARGUE ISTO, RAPAZ! VAI TER INDIGESTÃO!
BOMP BOMP BOMP
NUMA ILHA PRÓXIMA..
INCRÍVEL! NEM BATENDO A ESTÁTUA CONTRA A ROCHA!
ELA É TÃO INVULNERÁVEL QUANTO BORK. ACHO QUE, SE DESTRUIR A ESTÁTUA, DESTRUIREI A INVULNERABILIDADE DE BORK!

E, EM SEU LABORATÓRIO EM CENTRAL CITY...
INCRÍVEL! RESISTE A TODO ÁCIDO OU SOLVENTE! HÁ MINERAIS DESCONHECIDOS! SERÁ ESTA A CAUSA DA INDESTRUTIBILIDADE?
ENQUANTO FLASH PESQUISA A AÇÃO COMEÇA EM GOTHAM CITY
TAIS EXIGÊNCIAS, BORK... SÃO IMPOSSÍVEIS! BATMAN EXPULSO DE GOTHAM METADE DO CONSELHO DA CIDADE SUBSTITUÍDA POR SEUS CAPANGAS..
ISSO MESMO, GORDON! CASO CONTRÁRIO, VAMOS TOMÁ-LA EM MEIA HORA!
SÃO EXIGÊNCIAS TERRÍVEIS! MAS TEREMOS DE CONSIDERÁ-LAS
CALMA COMISSÁRIO! TEMOS QUE TORCER PARA FLASH CHEGAR LOGO!
CONSIDERÁ-LAS? DEIXE-ME AGIR À MINHA MANEIRA!
ÊLE JÁ ESTÁ A CAMINHO
OLHASE À VELOCIDADE DA LUZ, E A FRICÇÃO NÃO DANIFICA A ESTÁTUA!
JÁ ESTOU ATINGINDO MEU LIMITE DE SEGURANÇA!
20

ESPERANDO QUE A SUPERVELOCIDADE RESOLVA O PROBLEMA FLASH CONTINUA..
JÁ ROMPEMOS A BARREIRA DO TEMPO ESTAMOS NO FUTURO E ELA CONTINUA INTATA!
CADA VEZ MAIS RÁPIDO FLASH CONTINUA E
ESTAMOS EM OUTRA DIMENSÃO.. E CONTINUA INTATA! É INCRÍVEL!
QUANDO FLASH PÁRA A ACELERAÇÃO E VOLTA AO PRESENTE.
SÓ NÃO TENTEI O RAIO "LASER".
DEU CERTO! ESTÁ QUEIMANDO SUA MÃO!
O "LASER" EXPLODIU! NÃO AGUENTOU! TEMOS QUE SAIR DAQUI!
FLASH VIBRA AS PRÓPRIAS MOLÉCULAS, PARA OS ESTILHAÇOS NÃO O FERIREM.
BLAM!
ENQUANTO FLASH PROCURA UMA SOLUÇÃO, NÓS VOLTAMOS A GOTHAM CITY...
BORK NÃO SENTE AS BALAS! VAMOS VER O QUE NOSSAS ZARÁBATANAS PODERÃO FAZER A ESSA HIENA HUMANA!
21

ESQUADRÕES! ADIANTE!
TEMPO ESGOTADO ENTÃO?
AAAAAAAII!
PAREM!
UM DARDO ATINGIU A MÃO DE BORK! O COMANDO ESTÁ PERTO!
BORK PERDEU A INVULNERABILIDADE! FLASH DEVE TER ACHADO A RESPOSTA! GORDON, DETENHA SEUS HOMENS! EVITAREI VIOLÊNCIAS, SE DERROTÁ-LO SOZINHO
ÊLE JÁ DERROTOU ANTES!
BORK! QUERO LUTAR COM VOCÊ! QUEM GANHAR FICARÁ NA CIDADE!
AH AH AH! MUITO BEM, HERÓI! VOCÊ PEDIU!
O VENENO DEVIA TÊ-LO MATADO... MAS SÓ TEVE EFEITO NA MÃO ATINGIDA!
FALHAMOS! E BATMAN VAI LUTAR COM ÊSSE SER NUMANO!

EM CENTRAL CITY
ESTA PLATAFORMA DE LANÇAMENTO ESTÁ NO ÂNGULO EXATO! TENHO QUE ATINGIR VELOCIDADE PARA ESCAPAR À GRAVIDADE DA TERRA, E CHEGAR AO SOL LOGO!
A VELOCIDADE DA LUZ... PRECISO DELA!
TENHO QUE CHEGAR AO SOL... E LOGO! O TEMPO CORRE!
É VERDADE, FLASH, PORQUE, NESTE MOMENTO
DOU TUDO O QUE POSSO! MAS ELE APENAS RI!
AH! AH! AH!
POW!
!!!AAAAA!
TENHO QUE FAZÊ-LO USAR ESTA MÃO, POIS SÓ ELA PERDEU A FÔRÇA!

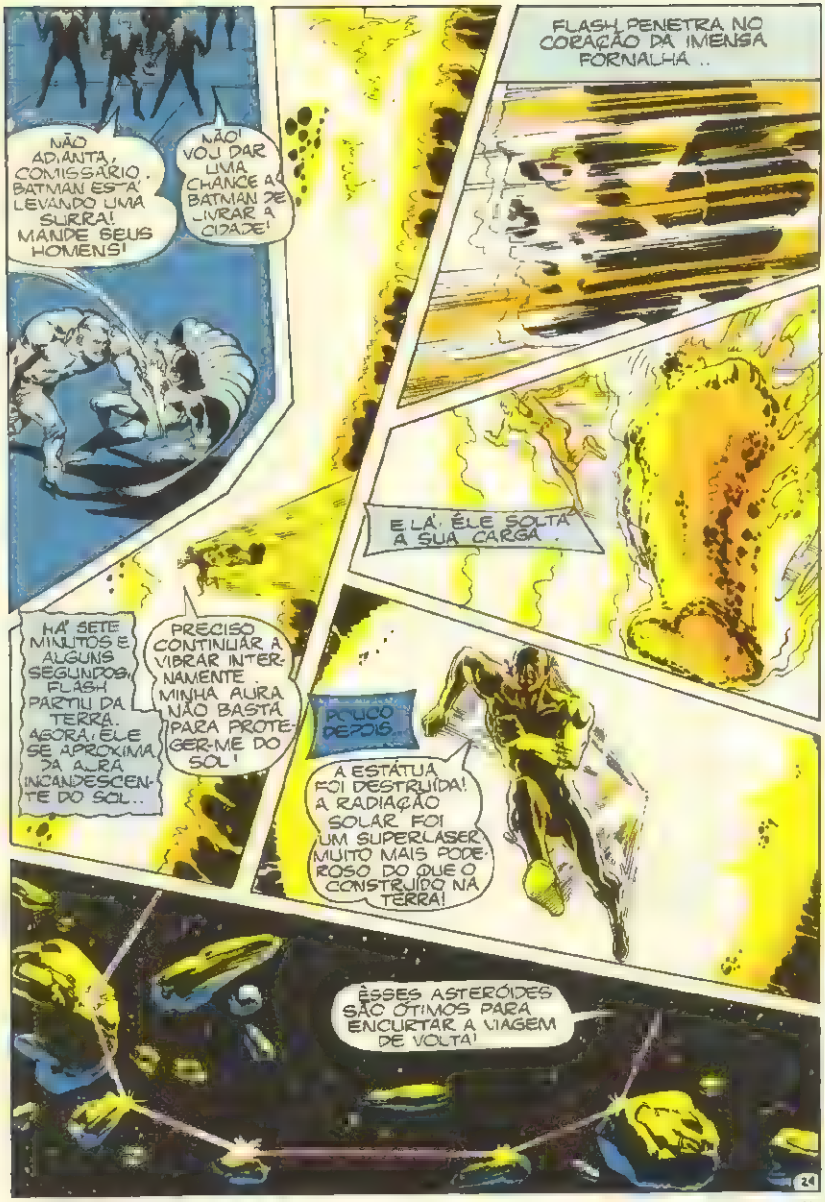
NÃO ADIANTA, COMISSÁRIO. BATMAN ESTÁ LEVANDO UMA SURRA! MANDE SEUS HOMENS!
NÃO! VOU DAR UMA CHANCE A BATMAN DE LIVRAR A CIDADE!
FLASH PENETRA NO CORAÇÃO DA IMENSA FORNALHA ..
E LÁ ÉLE SOLTA A SUA CARGA ..
HÁ SETE MINUTOS E ALGUNS SEGUNDOS, FLASH PARTIU DA TERRA. AGORA, ÉLE SE APROXIMA DA AURA INCANDESCENTE DO SOL..
PRECISO CONTINUAR A VIBRAR INTERNAMENTE MINHA AURA NÃO BASTA PARA PROTEGER-ME DO SOL!
POUCO DEPOIS...
A ESTÁTUA FOI DESTRUÍDA! A RADIAÇÃO SOLAR FOI UM SUPERLASER MUITO MAIS PODEROSO DO QUE O CONSTRUÍDO NA TERRA!
ÈSSES ASTERÓIDES SÃO ÓTIMOS PARA ENCURTAR A VIAGEM DE VOLTA!
24

EM GOTHAM
AAAAAII!
HEM? ÊSTE SÔCO PARECE QUE O ATINGIU!
EXAUSTO, BATMAN AGARRA O ENFRAQUECIDO BRAÇO DO AGORA VULNERÁVEL BORK
COM MÚSCULOS E DEDOS, FORÇA BORK PARA TRÁS E PARA BAIXO...
SOLTE-ME! SOLTE-ME!
BATMAN RESPONDE COM RAIVA
VOU SOLTÁ-LO!
WHAM!

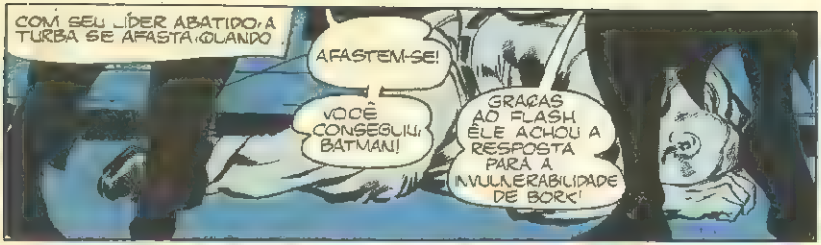

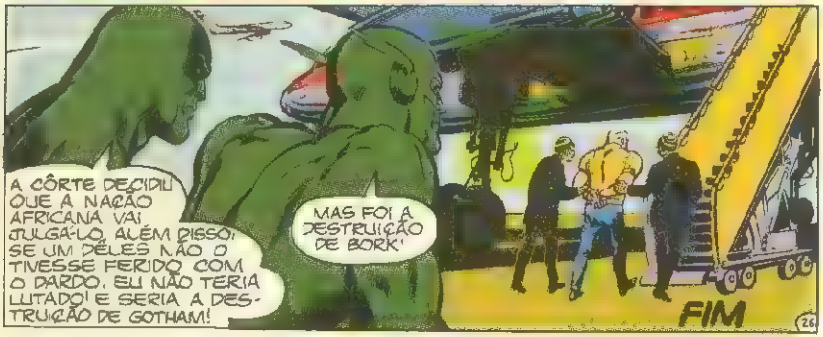

NASCE O SUPER-HOMEM

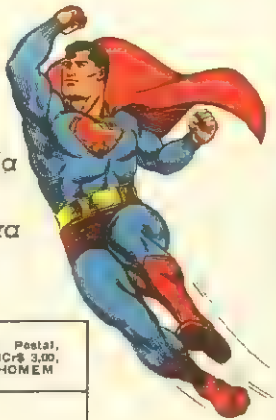

★ *Encadernado e com capa plastificada*
★ *Formato: 29cm x 23,5cm*
★ *Como o Super-Homem surgiu na Terra e suas primeiras aventuras.*
★ *Uma edição clássica.*

Sr. Gerente da
EDITORA BRASIL-AMÉRICA
Rua Gen. Almério de Moura, 302,
Rio de Janeiro (ZC-08) Gb.

Pelo Serviço de Reembôlso Postal, desejo adquirir ao preço de NCr$ 3,00, o álbum NASCE O SUPER-HOMEM

Nome .
Rua e N.º . . . . . .
Bairro . . ZC
Cidade Estado .

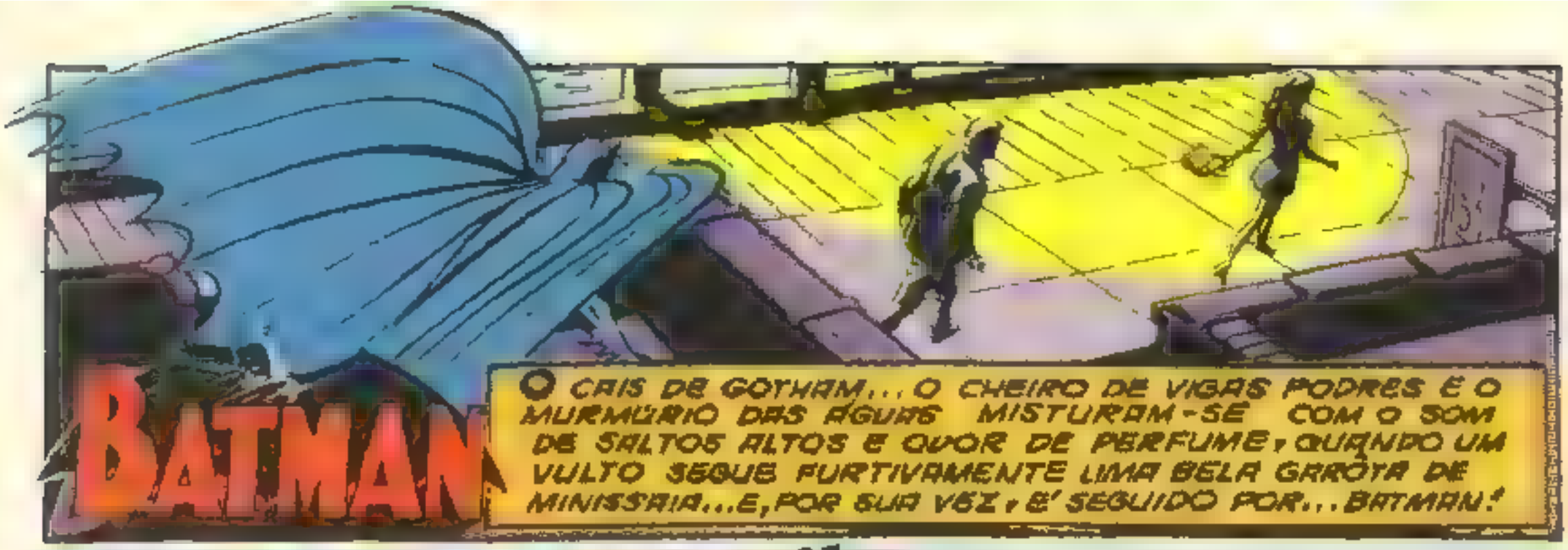

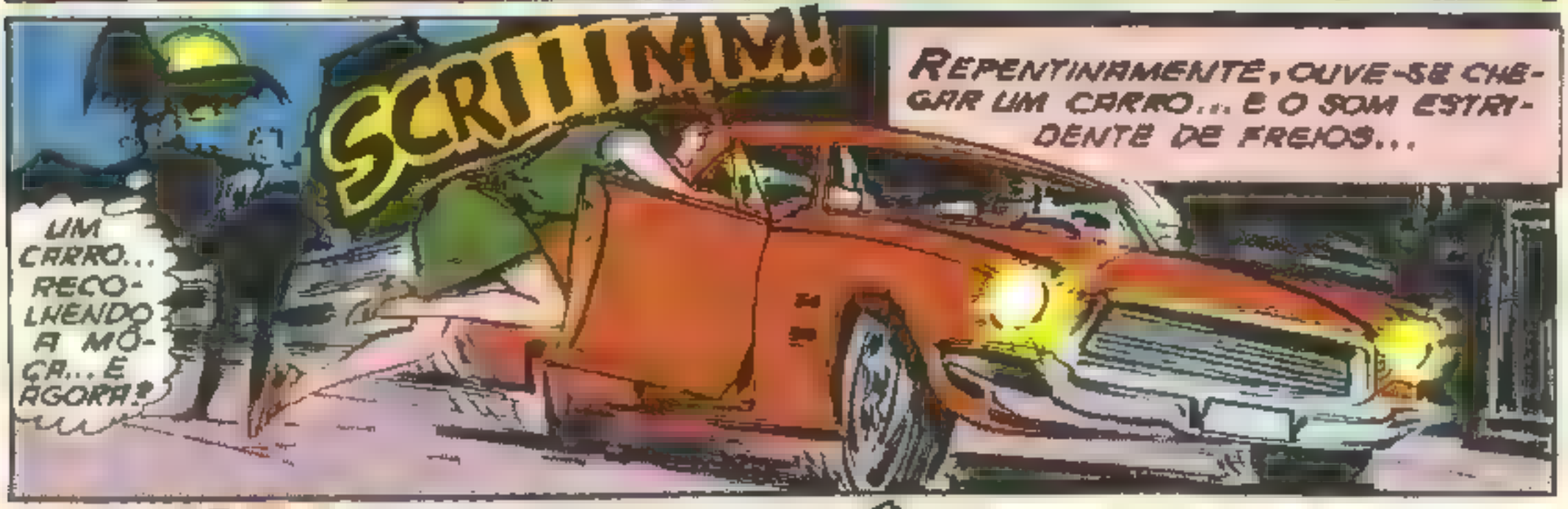

BATMAN
(Edição especial em côres)
Propriedade da
Editôra Brasil-América Limitada
Diretor Geral Adolfo Aizen
Diretor-Gerente Paulo Adolfo Aizen
Diretor-Secretário Naumim Aizen
Diretor Industrial Fernando Albagli

Escritório Redação e Oficinas
Rua Gen Almério de Moura 302-320
ZC-06 — Telefone 254-6212 (rêde interna)
Rio de Janeiro Gb

© Copyright 1970 por National Periodica Publications, Inc Todos os direitos reservados

Distribuidores na Guanabara
Irmãos Villardi & Lobianco
Rua da Constituição, 5

Distribuidores em S. Paulo, Capital
Agência Modesto
Viaduto Santa Ifigênia,

Distribuidores para o interior
Editôra Brasil-América Limitada

A VIDA DE OTTO CHERNAK ENCERRA-SE ANTES QUE BATMAN POSSA SE MEXER... ENTÃO...
SCRRRIIMM!
VOU AGARRAR-LO!
HEM? O CARRO ESTÁ VOLTANDO...?
O ASSASSINO JOGOU ALGO PARA O CHOFER! A VÍTIMA PODE ESPERAR... PEGAREI O CHEFE!
VRROOM
MAS O CHOFER MANOBRA PARA JOGAR BATMAN DA CAPOTA...
E' VOCÊ QUE EU QUERO!...
VROOOM!
O CARRO BATE CONTRA UM POSTE, MAS OS REFLEXOS TREINADOS DE BATMAN O SALVAM...
WHAM

POR HOJE CHEGA, AMIGO! NUMA SÓ NOITE, HOMICÍDIO E INFRAÇÕES DE TRÂNSITO...
BATMAN NÃO PERCEBE O HOMEM QUE DESLIZA POR TRÁS DÊLE... MAS BEM QUE O SENTE!
UNH... PARECE A GARRA DE UM CARRASQUEJO!
MAS, AO VIRAR-SE, CONSEGUE VER UMA TESTA LARGA E OS REFLEXOS DE LUZ NUMA CABELEIRA DOURADA...
VOCÊ...?
O GRITO MORRE NA GARGANTA DE BATMAN, E SEUS PUNHOS PODEROSOS SE IMOBILIZAM, POIS O ASSASSINO ATUOU NOVAMENTE...
FUZUNK
AIII!
BATMAN AINDA CONSEGUE VER SEU OPONENTE ATACANDO O HOMEM QUE O ALVEJARA...
NÃO! ISTO NÃO!

E BATMAN MERGULHA NAS ÁGUAS FRIAS...
MAS, NO MERGULHO PROFUNDO, SEUS PENSAMENTOS SÃO PARTE REALIDADE E PARTE ALUCINAÇÃO...
AQUAMAN... FOI VOCÊ... COM QUEM LUTEI... MEU AMIGO...
E ELE SE SENTE LEVADO PARA CIMA...
E É TUDO O QUE SENTE... ATÉ QUE...
CLARO QUE NÃO! O SENHOR TAMBÉM FARIA O MESMO COM UM ARPÃO NO OMBRO, DOUTOR!
ESTÁ VOLTANDO A SI, COMISSÁRIO! SERÁ VERDADE O QUE ELE BALBUCIOU SÔBRE AQUAMAN?
COMISSÁRIO... É VERDADE... AQUAMAN AUXILIOU OS ASSASSINOS DE OTTO CHERNAK!
EU SEI! VOCÊ, INCONSCIENTE, DISSE TUDO! MAS AQUAMAN EM GOTHAM, INCÓGNITO, AJUDANDO ASSASSINOS... NÃO PARECE POSSÍVEL!
CALMA, BATMAN! PERDEU MUITO SANGUE!
EIS CHERNAK! ESTÁ MAIS MORTO DO QUE OS PEIXES CRAVADOS COM ARPÕES!
AGORA ME LEMBRO!

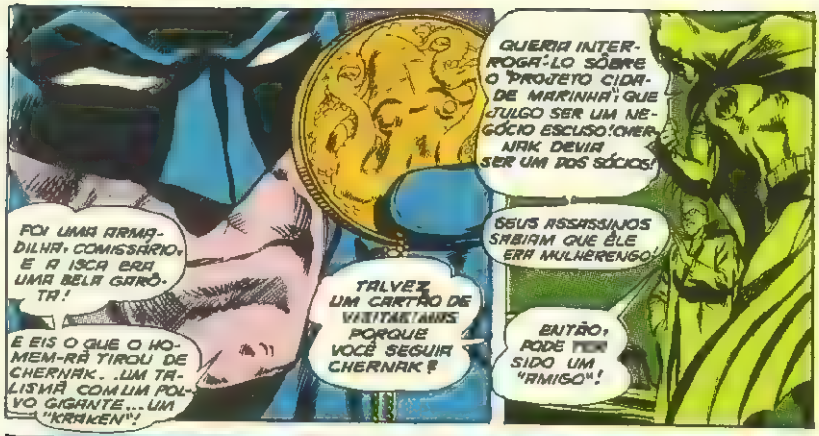
QUERIA INTERROGÁ-LO SÔBRE O "PROJETO CIDADE MARINHA" QUE JULGO SER UM NEGÓCIO ESCUSO! CHERNAK DEVIA SER UM DOS SÓCIOS!
SEUS ASSASSINOS SABIAM QUE ÊLE ERA MULHERENGO!
ENTÃO, PODE TER SIDO UM "AMIGO"!
FOI UMA ARMADILHA, COMISSÁRIO, E A ISCA ERA UMA BELA GAROTA!
E EIS O QUE O HOMEM-RÃ TIROU DE CHERNAK. UM TALISMÃ COM UM POLVO GIGANTE... UM "KRAKEN"!
TALVEZ UM CARTÃO DE VISITAS! MAS PORQUE VOCÊ SEGUIA CHERNAK?

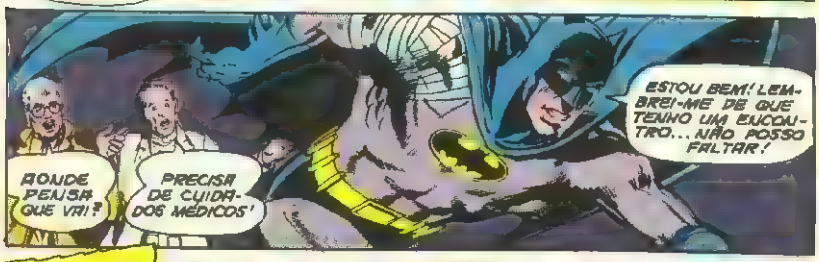
ESTOU BEM! LEMBREI-ME DE QUE TENHO UM ENCONTRO... NÃO POSSO FALTAR!
AONDE PENSA QUE VAI?
PRECISA DE CUIDADOS MÉDICOS!

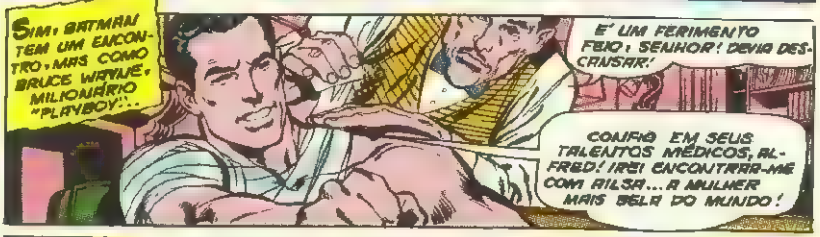
SIM, BATMAN TEM UM ENCONTRO, MAS COMO BRUCE WAYNE, MILIONÁRIO "PLAYBOY"...
É UM FERIMENTO FEIO, SENHOR! DEVIA DESCANSAR!
CONFIO EM SEUS TALENTOS MÉDICOS, ALFRED! IREI ENCONTRAR-ME COM AILSA... A MULHER MAIS BELA DO MUNDO!

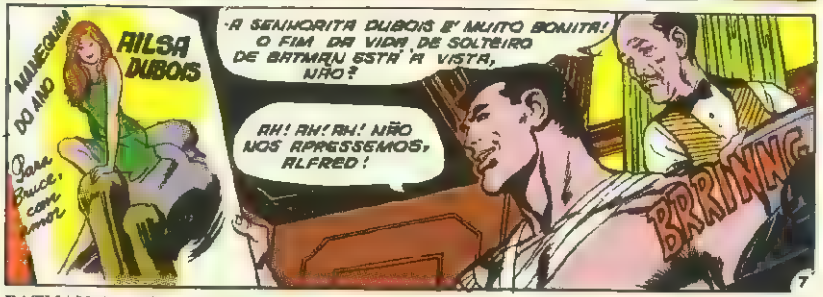
MANEQUIM DO AMO
AILSA DUBOIS
Para Bruce, com amor
A SENHORITA DUBOIS É MUITO BONITA! O FIM DA VIDA DE SOLTEIRO DE BATMAN ESTÁ À VISTA, NÃO?
AH! AH! AH! NÃO NOS APRESSEMOS, ALFRED!
BRRING

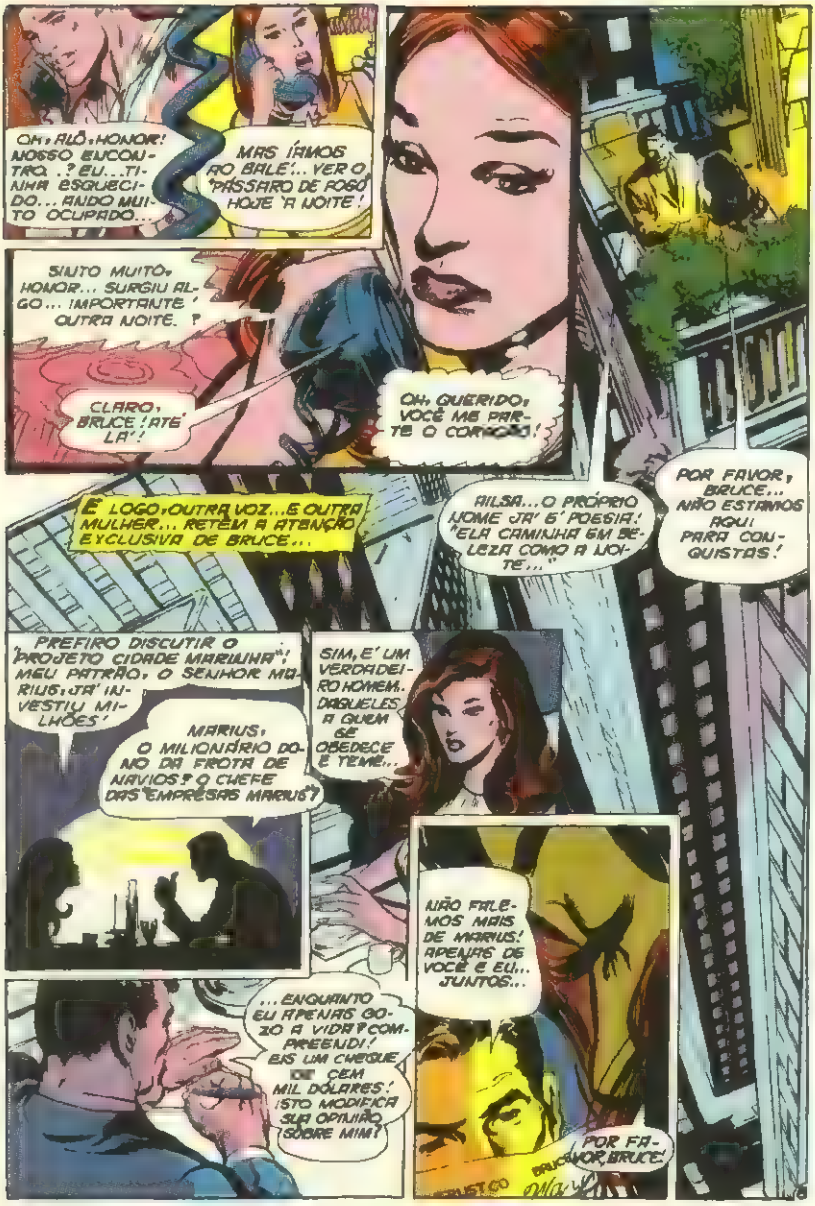
OH, ALÔ, HONOR! NOSSO ENCONTRO..? EU...TINHA ESQUECIDO... ANDO MUITO OCUPADO...
MAS IÍAMOS AO BALÉ!.. VER O "PÁSSARO DE FOGO" HOJE À NOITE!
SINTO MUITO, HONOR... SURGIU ALGO... IMPORTANTE' OUTRA NOITE.!
CLARO, BRUCE! ATÉ LÁ"!
OH, QUERIDO, VOCÊ ME PARTE O CORAÇÃO!
É LOGO, OUTRA VOZ...E OUTRA MULHER... RETÉM A ATENÇÃO E EXCLUSIVA DE BRUCE...
AILSA...O PRÓPRIO NOME JÁ' É POESIA! "ELA CAMINHA EM BELEZA COMO A NOITE..."
POR FAVOR, BRUCE... NÃO ESTAMOS AQUI PARA CONQUISTAS!
"PREFIRO DISCUTIR O "PROJETO CIDADE MARIUHA"! MEU PATRÃO, O SENHOR MARIUS, JÁ' INVESTIU MILHÕES'
MARIUS, O MILIONÁRIO DONO DA FROTA DE NAVIOS? O CHEFE DAS "EMPRESAS MARIUS"?
SIM, E' UM VERDADEIRO HOMEM. DAQUELES A QUEM SE OBEDECE E TEME...
NÃO FALEMOS MAIS DE MARIUS! APENAS DE VOCÊ E EU... JUNTOS...
...ENQUANTO EU APENAS GOZO A VIDA? COMPREENDI! EIS UM CHEQUE DE CEM MIL DÓLARES! ISTO MODIFICA SUA OPINIÃO SOBRE MIM?
POR FAVOR, BRUCE!

ACHA QUE ÊSTE CHEQUE TAMBÉM COMPRA MEU AMOR, SENHOR WAYNE? ESTÁ ENGANADO!
CHINK
LARGUE-ME!
WAP
HÁ ALGO MAIS EM MINHA BÔLSA... ISTO!
ERA TUDO UMA FARSA PARA OBTER MEU DINHEIRO! VOCÊ NÃO SE IMPORTA COMIGO!
ESPERE AÍ, AILSA! VOCÊ ME DEVE UMAS EXPLICAÇÕES!
QUE É ISTO? UM TALISMÃ... COMO O DE CHERNIAK?
CÉUS! ELA TEM LIGAÇÃO COM OS ASSASSINOS... COM TUDO O QUE ACONTECEU!
NÃO GOSTO DE SER RUDE COM DAMAS... MAS AS DAMAS NÃO APONTAM REVÓLVERES A CAVALHEIROS!
GRANDE TOLO...!
EI... AAAHHH!

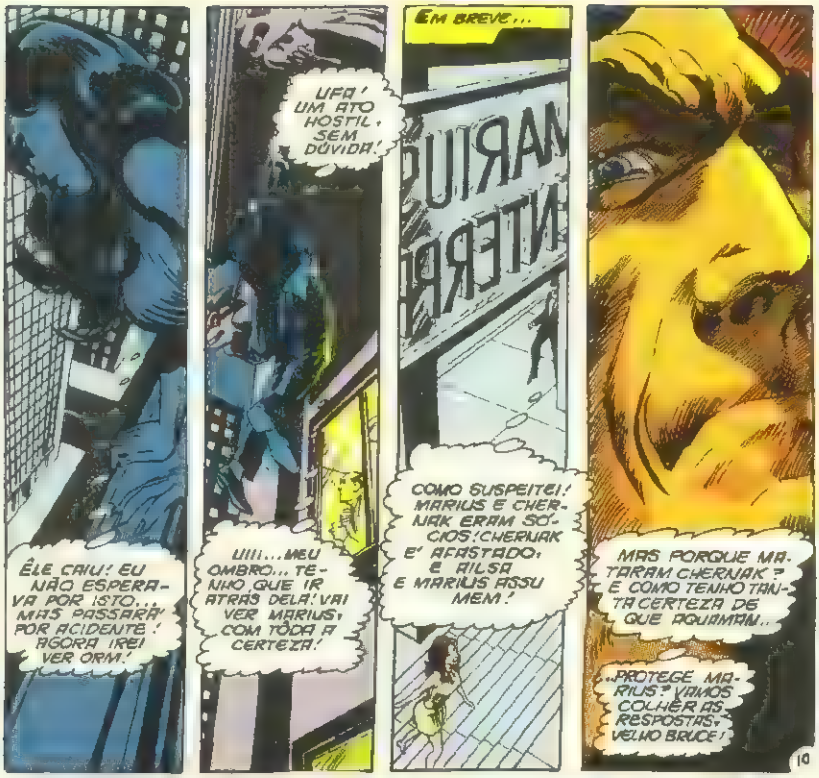

Se Você Ainda Não Tem... Pode Pedir!

EDIÇÕES EM CÔRES (Marque com um x os que desejar) — ☐

SUPERMAN N.º 1 ☐	TARZAN N.º 1 ☐	ZORRO N.º 1 ☐
SUPERMAN N.º 2 ☐	TARZAN N.º 2 ☐	ZORRO N.º 2 ☐
SUPERMAN N.º 3 ☐	SUPERBOY N.º 1 ☐	QUADRINHOS N.º 1 ☐
BATMAN N.º 1 ☐	SUPERBOY N.º 2 ☐	PERNALONGA N.º 1 ☐
BATMAN N.º 2 ☐	SUPERBOY N.º 3 ☐	PERNALONGA N.º 2 ☐
BATMAN N.º 3 ☐	NCr$ 1,00 cada	O CAPITÃO Z N.º 1 ☐

Cartas com pedidos à Editôra Brasil-América — Rua General Almério de Moura, 302-320 Rio de Janeiro-GB-ZC-08 juntamente com Vale Postal ou cheque visado.

EMPRÊSAS MARIUS
COBREM OS MARES
ESCRITÓRIOS DE LUXO EM UMA COBERTURA PROPORCIONAM UMA SENSAÇÃO DE PODER. QUANDO SE É ORM MARIUS, DONO DE NAVIOS, COLECIONADOR DE ALMAS DE HOMENS E CORAÇÕES DE MULHERES...
ENTÃO, BELEZA! CHERNIAK ELIMINADO... MAIS UM CHEQUE NO COFRE... E BATMAN, O HOMEM A QUEM MAIS TEMO, MORTO!
BEM, ESTA NOITE!
JUNTOS... É COMO ESTAREMOS DE ORA EM DIANTE!
CLARO, MINHA AILSA! NÃO SÓ ROUBAREMOS MILHÕES DO NOSSO PROJETO...
...COMO TAMBÉM O SEU PRÓPRIO DESENVOLVIMENTO, NA "OPERAÇÃO KRAKEN"! SERÁ PURA DIABRURA, EM TOUS MODERNOS!
É PENA QUE CHERNIAK QUISESSE UMA PARTE MAIOR! A GULA É TÃO DESASTROSA... NOS OUTROS! AH! AH! AH!
OBSERVANDO DO VESTÍBULO...
AILSA É APENAS UM INSTRUMENTO DE MARIUS, MAIS VOLUNTÁRIO! AJUDOU-O A MATAR CHERNIAK...
MAS AGORA SEI PORQUE CHERNIAK FOI MORTO... E A VERDADE SÔBRE A "CIDADE MARINHA"!
AGORA, TENHO UMA SURPRÊSA! TERMINEI DE PINTÁ-LO ONTEM!
VOCÊ TEM OUTROS TALENTOS, ALÉM DA BELEZA E DA TRAIÇÃO?

PRONTO!...
MÃE!
EU NÃO DEVO SER VISTO ASSIM!
ORM... EU NÃO SABIA... PERDOE-ME!
MAS DEVIA SABER! SE ALGUÉM VISSE ISTO ANTES DO TÉRMINO DA "OPERAÇÃO KRAKEN", TUDO ESTARIA PERDIDO!
MARIUS TEM, ENTÃO, OUTRA IDENTIDADE... QUE É ALGO FAMILIAR! MUITO BEM... VAMOS AGITAR UM POUCO AS COISAS!
OLÁ!... O JOGUINHO TERMINOU!
BRUCE! MAS VOCÊ ESTÁ...
... MORTO? NÃO, BELEZA! AINDA ESTOU RESPIRANDO, APESAR DE SEUS ESFORÇOS! SERÃO PRESOS POR HOMICÍDIO E ESTELIONATO!
NÃO TEM PROVAS DISTO, SENHOR WAYNE!
AMBOS TEMOS ÁLIBIS! AILSA ESTAVA COM VOCÊ... CORRETO?
É EU, NATURALMENTE; ESTAVA EM REUNIÃO DE NEGÓCIOS COM AS "TESTEMUNHAS" QUE SURGIRIAM!
CONTUDO, PODE CAUSAR PROBLEMAS!
MATE-O! ELE SABE DEMAIS!
ZIIMMMM!
AQUAMAN!
AQUAMAN! VOCÊ ME CONHECE... BRUCE WAYNE... NÃO SE APROXIME!
SIM... EU O CONHEÇO... MAS DEVO FAZER ISTO... DEVO!
12

OK
PARA TRÁS!
CÉUS... ÉLE PARECE UM ZUMBI... NEM PISCOU!
BRUCE SENTE-SE ENTÃO COLHIDO POR UMA ENORME FÔRÇA, E...
MEU OMBRO... UHHHHNNU!
E MERGULHA NOVAMENTE NAS TREVAS... QUANDO VOLTA A SI...
ACIMA DO MURMÚRIO DO RIO, OUVE-SE UM MARTELAR RÍTMICO...
KA-CHUNG KA-CHUNG
UM BATE-ESTACAS ESTÁ FINCANDO OS PILARES PARA A "CIDADE MARINHA"! OH, NÃO... ELE VAI ME JOGAR ALI!
CIDADE MARINHA
RECONSTRUÇÃO DO PÔRTO
PROJETO DE REMOÇÕES
INÍCIO-1970
ONDE ESTOU? AQUAMAN ME LEVA PARA ALGUM LUGAR...
13

SSSSS-CLANK
BECO SEM SAÍDA... MAS NÃO PARA MIM!
KA-CHUNG!
AQUAMAN! QUE ACONTECEU? VOCÊ PARECE UM ZUMBI...
PRECISA COMPREENDER, BRUCE... EU NÃO IA MATÁ-LO... APENAS PRECISAVA ENGANAR MARIUS, QUE ESTÁ OBSERVANDO...
NÃO ACREDITO!
TEM QUE ACREDITAR! JÁ NÃO O AJUDEI ANTES, ENVIANDO OS PEIXES QUE O SALVARAM!
VEJA! O CARRO DE MARIUS!
ENTÃO SÓ NOS RESTA UMA SAÍDA!
ENTRE O ZUMBIDO DAS BALAS...
REOW!
ESTA!
ZING
SPANG
MOMENTOS DEPOIS...
ORM... OS DOIS MORRERAM... SEU IRMÃO, TAMBÉM!
SIM, AILSA! MAS O LOURO CUMPRIU SUA MISSÃO... E NÃO ERA MEU IRMÃO! FOI UMA MENTIRA SENTIMENTAL COM QUE TENTOU ME DOMINAR...
ADEUS, REI DO MAR!
AH! AH! AH!
KA-CHUNG

DEU CERTO... MARIUS ESTÁ PARTINDO 'AQUAMAN NÃO ESTÁ' BEM, MAS TEMOS QUE SAIR DAQUI!
UMA HORA DEPOIS, NA CENTRAL DE POLÍCIA, UM HOMEM ABRIGADO CONTA SUA HISTÓRIA...
MUITO BEM, BATMAN! EU LHE DEVO UMA EXPLICAÇÃO...
TUDO COMEÇOU HÁ MUITO TEMPO, QUANDO MINHA MÃE ATLANTE MORREU, E MEU PAI CASOU-SE COM UMA MULHER DE SEU MUNDO...
E NASCEU ORM, MEU MEIO-IRMÃO! NATURALMENTE, NÃO HERDOU MEUS PODERES DE RESPIRAR SOB A ÁGUA, DO QUE MUITO SE RESSENTIA!
PEGUEI-O! ORM, VOCÊ DEVE DESISTIR DE SE IGUALAR COMIGO NO MAR... É PERIGOSO...
UFA! POSSO FAZER... TUDO O QUE VOCÊ FAZ... IRMÃO...
COM O TEMPO, ORM CHEGOU A ME ODIAR! ELITÃO UM ACIDENTE ROUBOU-LHE A MEMÓRIA, E FEZ DELE UM CRIMINOSO AMNÉSICO..."
VAMOS LIBERTÁ-LO SOB SUA CUSTÓDIA, AQUAMAN, MAS CUIDADO... ELE ESTÁ CORROMPIDO ATÉ O AMAGO!
FORE! O POSSÍVEL PARA QUE ELE MUDE, DIRETOR!
MAS NADA CONSEGUIU MUDÁ-LO E, EMBORA ELE NÃO MAIS ME RECONHECESSE COMO SEU IRMÃO, AINDA ME ODIAVA! DESAPARECEU NESTA OCASIÃO, PARA RETORNAR AINDA DEPOIS COMO O SENHOR DO OCEANO-MEU MAIOR INIMIGO...
DESTRUIU MINHA NAVE E MEUS PLANOS... MAS, PORQUE NÃO LUTA COMIGO DE HOMEM?
EU NUNCA PODERIA LUTAR CONTRA MEU IRMÃO!

"AQUELE! TÔDAS AS OPERAÇÕES CRIMINOSAS DE ORM, PROTEGENDO-O DAS CONSEQÜÊNCIAS. ENTÃO, HÁ MUITO, MINHA ESPÔSA, MERA, DESAPARECEU, SEQÜESTRADA POR MISTERIOSOS HUMANÓIDES..."
TENHO QUE ENCONTRÁ-LA, AINDA QUE PRECISE ESQUADRINHAR OS SETE MARES!
ERAM ÁGUAS PROTEGIDAS DA PESCA POR LEIS INTERNACIONAIS. CEGO DE RAIVA, ATAQUEI-O PARA DETÊ-LO...
"UM DIA, DURANTE MINHA BUSCA DESESPERADA..."
AQUÊLE MERGULHADOR VAI ARPOAR O NARVAL...
WHAMP
"MAS MINHA FÚRIA ME TRAIU... A BORDO DO NAVIO OCEANIOGRÁFICO, PERCEBI COM HORROR O QUE FIZERA..."
É O DOUTOR SIMON LINK, BIÓLOGO! ESTAVA MARCANDO NARVAIS PARA ESTUDOS SÔBRE MIGRAÇÕES!
QUÊ...? MAS EU NÃO QUERIA... PENSEI QUE ERA UM PESCADOR CLANDESTINO!
VOCÊ O MATOU, AQUARIAU!
"OS INSULTOS DE ORM ME ATINGIRAM COMO UM MAREMOTO: ERA VERDADE... LEVADO POR UMA IRA JUSTIFICADA, EU TAMBÉM NÃO HAVIA MATADO!"
"A TRIPULAÇÃO TENTOU ME APRISIONAR, MAS ESCAPEI. TINHA QUE PROCURAR MERA! MAS, POR PERTO..."
PRESENCIEI SEU CRIME, LOURO! HIPÓCRITA...! O MAL TAMBÉM SE ABRIGA EM VOCÊ! VOCÊ NÃO É MELHOR QUE EU!
E NÃO SOU IRMÃO DE ORM ? O MAL MORA NO SANGUE! SEMPRE ESTÊVE LÁ... CONTIDO... E ENTÃO EMERGIRA!
16

Procure, nas bancas

O CAPITÃO Z

ESPECIAL - N.º 1

(em côres)

Aventuras do CAPITÃO AMÉRICA

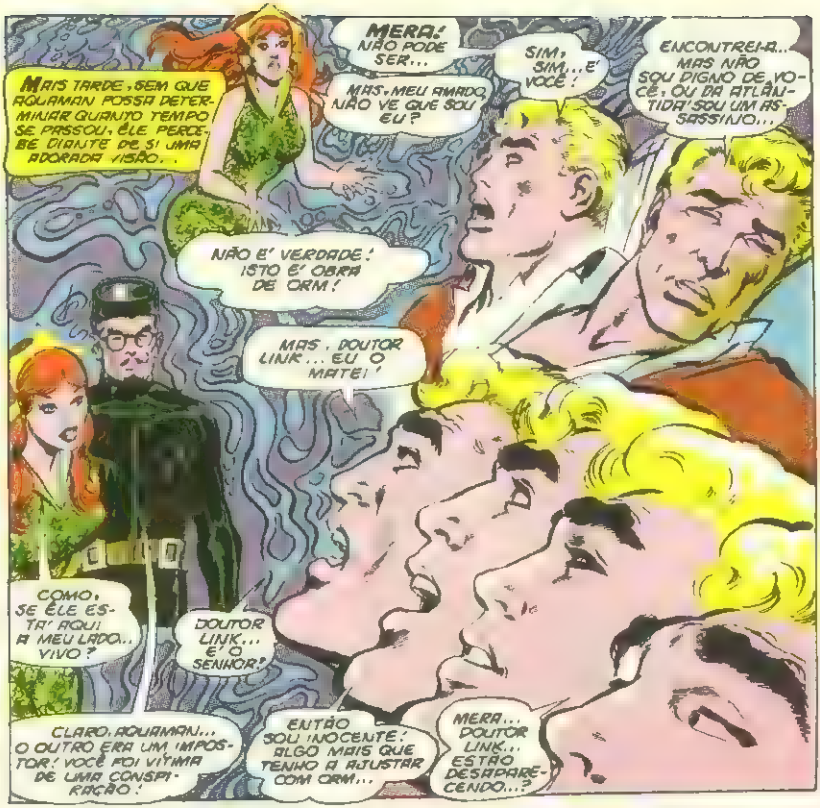
MERA! NÃO PODE SER...
SIM, SIM... É' VOCÊ!
ENCONTREI-A... MAS NÃO SOU DIGNO DE VOCÊ, Ó DA ATLÂNTIDA! SOU UM ASSASSINO...
MAIS TARDE, SEM QUE AQUAMAN POSSA DETERMINAR QUANTO TEMPO SE PASSOU, ELE PERCEBE DIANTE DE SI UMA ADORADA VISÃO...
MAS, MEU AMADO, NÃO VÊ QUE SOU EU?
NÃO É' VERDADE! ISTO É' OBRA DE ORM!
MAS, DOUTOR LINK... EU O MATEI!
COMO, SE ELE ESTÁ AQUI A MEU LADO... VIVO?
DOUTOR LINK... É' O SENHOR?
CLARO, AQUAMAN... O OUTRO ERA UM IMPOSTOR! VOCÊ FOI VÍTIMA DE UMA CONSPIRAÇÃO!
ENTÃO SOU INOCENTE! ALGO MAIS QUE TENHO A AJUSTAR COM ORM...
MERA... DOUTOR LINK... ESTÃO DESAPARECENDO...?

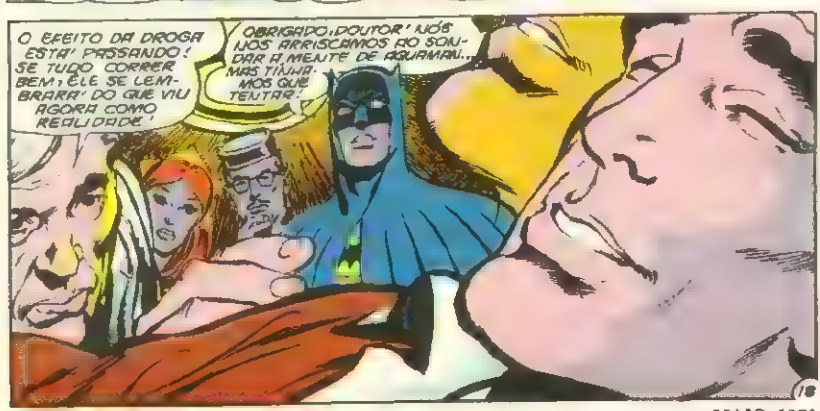
O EFEITO DA DROGA ESTÁ PASSANDO! SE TUDO CORRER BEM, ELE SE LEMBRARÁ DO QUE VIU AGORA COMO REALIDADE!
OBRIGADO, DOUTOR! NÓS NOS ARRISCAMOS AO SOLTAR AQUELE DE AQUAMAN... MAS TÍNHAMOS QUE TENTAR!

ESTÊVE ÓTIMO COMO DOUTOR LINK, COMISSÁRIO... E VOCÊ TAMBÉM, HONOR! OBRIGADO!
EU O FIZ POR VOCÊ... E AQUAMAN, BATMAN! QUANDO VIR BRUCE, DIGA-LHE QUE É UM TOLO E QUE TERMINUEI COM ÉLE... PARA SEMPRE!
EU... DIREI A ÉLE!
BATMAN! COMISSÁRIO GORDON! PORQUE ESTAMOS PERDENDO TEMPO? ORM... MARIUS DEVE SER DETIDO!
IMPONHO UMA CONDIÇÃO... ORM NÃO DEVE SOFRER NADA... MESMO QUE ISTO ACARRETE SUA FUGA!
QUÊ? NÃO POSSO GARANTIR... ÊLE É UM ASSASSINO FRIO!
NÃO TEMOS ESCOLHA, COMISSÁRIO. GARANTO A SEGURANÇA DE SEU IRMÃO, AQUAMAN! VAMOS!
CAPITÃO! QUERO A TROPA DE CHOQUE, COMPLETAMENTE EQUIPADA! IREMOS APOIAR BATMAN... EM VINTE MINUTOS! SE ORM RESISTIR, ATIREM... PARA MATAR!
O HOMEM PARA QUEM O PODER É TUDO, OSTENTA UMA IDENTIDADE FAMILIAR...
...NO MAIS OUSADO E LUCRATIVO ASSALTO PIRATA DA HISTÓRIA!
VAI INICIAR-SE A "OPERAÇÃO KRAKEN" AILSA! MEU SUBMARINO ATRACARÁ NA DOCA SECRETA EM MINUTOS... E OS TESOUROS DA CIDADE MARINHA SERÃO CARREGADOS...
PENSO QUE NÃO, "MANO"!
19

AQUAMAN! BATMAN! SUAS MORTES FORAM TRUQUES, ENTÃO?
SEU PLANO FOI HÁBIL, ORM... MAS VOLTEI A SER EU MESMO!
ADEUS, BATMAN E "IRMÃO"! AH! AH! AH!
FOI O SUFICIENTE PARA CONSEGUIR O QUE DESEJAVA! E AGORA, TERÃO ISTO!
A QUEDA DE AMBOS TERMINA EM...
SPWOOSH!
CÉUS! UM ENORME AQUÁRIO!
COMO SAIR DESTA?

NA PENUMBRA, FORMAS VAGAS MOVEM-SE AMEAÇADORAMENTE EM DIREÇÃO AOS INTRUSOS...
A RESPOSTA ESTÁ MUITO PRÓXIMA, AQUAMAN..
OS PODÊRES DE MEU NOBRE IRMÃO NÃO FUNCIONAM NESTES PEIXES, CUJAS REAÇÕES EU ALTEREI!
TUBARÕES E POLVOS... EMBAIXADORES DA MORTE!
USAREI MEUS PODÊRES TELEPÁTICOS!
O ESPETÁCULO A ATERRORIZA? LOGO TERMINARÁ!
ORM... PREFIRO NÃO OLHAR!
O TUBARÃO ATACA... MAS, PORQUE NÃO ME OBEDECE?
BATMAN NÃO AGUENTARA'.. ESPERE! ÊLE TIROU UM DISPOSITIVO DE RESPIRAÇÃO DO CINTO DE UTILIDADES! ESTÁ SALVO, POR ENQUANTO!
VOCÊ FALOU CEDO DEMAIS, AQUAMAN..
MEUS PODÊRES TELEPÁTICOS TÊM QUE FAZER EFEITO... OU BATMAN SERÁ' ESMAGADO!

AH! COUSEGUI COUTRO... LAR O TUBARÃO E FAZÊ-LO MORDER O POLVO!
AQUAMAN JÁ FÊZ SUA PARTE... AGORA É MINHA VEZ! VOU SOLTAR ESTA TINTA PRETA PARA NOS DAR COBERTURA, ENQUANTO PROCURAMOS SAIR DAQUI!
O ALARMA... O SUBMARINO ESTÁ AQUI E, INFELIZMENTE, TAMBÉM A POLÍCIA!
AQUELE TANQUE... NOSSA! ARREBENTEM-NO...
FOGO!
KRASH!
BUDDABUDDA
BLAM!
22

MATEM ISTO...
BATMAN, ESTÁ BEM?
AQUAMAN E EU ESTAMOS ÓTIMOS... PEGUEM MARIUS!
SUSPENDAM O FOGO! ELE USA A MOÇA COMO ESCUDO!
PARA TRÁS... TODOS VOCÊS!
MAS, UM POLICIAL NOVATO, PENSANDO PODER ACERTAR O SENHOR DO OCEANO, DISPARA, E...
OHHH!
AILSA!
ORM... NÃO ME ABANDONE!
TENHO QUE FAZÊ-LO, SE QUISER SAIR DAQUI! ADEUS, QUERIDA!
SPEEANG
CLANG
BEEOW
SPANG
BEEONG
FECHOU A ESCOTILHA! ATRÁS DELE!
ORM.. VOCÊ DISSE QUE ERA PARA SEMPRE... ORM!

MOMENTOS DEPOIS, OS HOMENS DE GORDON FORÇAM A ESCOTILHA...
TARDE DEMAIS... O SUBMARINO VAI MERGULHAR!
ESTOU PREPARADO! TRAGAM A BAZUCA!
NÃO! EU DISSE QUE ELE NÃO SERIA FERIDO!
VROOSSS
BLAM
ELE NOS FEZ ERRAR! BATMAN, AGARRE AQUAMAN!
NÃO, COMISSÁRIO! DEIXE-O IR!
ADEUS, BATMAN! OBRIGADO POR TUDO!
FORAM-SE... AMBOS!
CONCORDEI EM NÃO FERIR O SENHOR DO OCEANO... AQUAMAN AINDA HONRA O LAÇO QUE O PRENDE A SEU IRMÃO!
HÁ UMA "LEI" DIFERENTE PARA ELES... O SENHOR DO OCEANO PAGARÁ POR SEUS CRIMES EM SEU MUNDO!
ALÉM DISSO, ELE NÃO TEVE TEMPO DE SACRIFICAR A CIDADE MARINHA! ATINGIMOS NOSSO PRINCIPAL OBJETIVO!
CREIO QUE ESTÁ CERTO, COMO DE HÁBITO!

Nas Férias de JULHO

ALMANAQUE de INVICTUS

(em côres)

Batman e Super-Homem juntos numa só aventura!

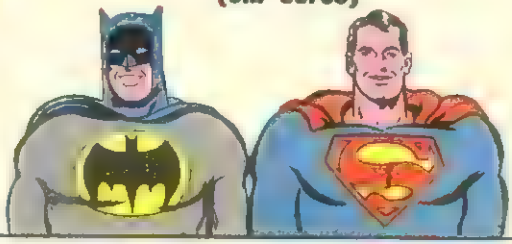

BATMAN
(Edição especial em cores)
Propriedade da
Editora Brasil-América Limitada
Diretor Geral Adolfo Aizen
Diretor Gerente Paulo Adolfo Aizen
Diretor Secretário Naumim Aizen
Diretor Industrial Ferrando Albagli

Escritório, Redação e Oficinas:
Rua Gen. Almério de Moura, 302-320
ZC-08 — Telefone 264-6212 (rêde interna)
São Cristovão — Rio de Janeiro (GB)

© Copyright 1970 por National Periodical Publications Inc. Todos os direitos reservados

Distribuição na Guanabara
Irmãos Vitard & Lobianco
Rua da Constituição, 9

Distribuidores em S. Paulo Capital
Agência Modesto
Viaduto Santa Ifigênia, 377

Distribuição em todo o Interior
Editora Brasil-América Limitada

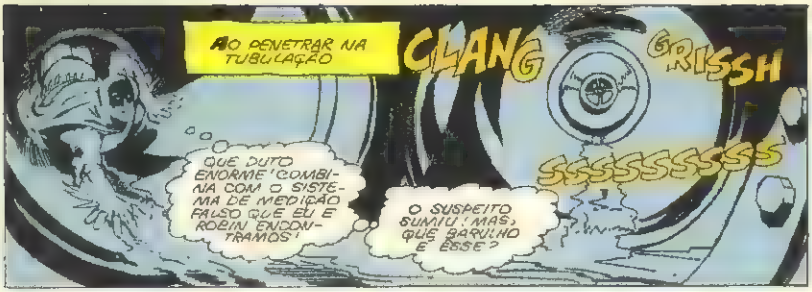
AO PENETRAR NA TUBULAÇÃO
CLANG
GRISSH
SSSSSSSSS
QUE DUTO ENORME! COMBINA COM O SISTEMA DE MEDIDAS FALSO, QUE ROBIN ENCONTRAMOS!
O SUSPEITO SUMIU! MAS, QUE BARULHO É ESSE?

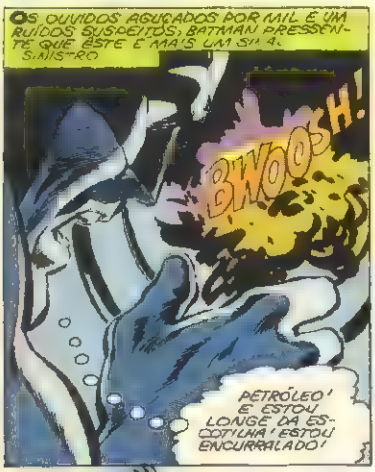
OS OUVIDOS AGUÇADOS POR MIL E UM RUÍDOS SUSPEITOS, BATMAN PRESSENTE QUE ISTE É MAIS UM SINISTRO.
BWOOSH!
PETRÓLEO! E ESTOU LONGE DA ESCOTILHA! ESTOU ENCURRALADO!

SÓ LHE RESTA TEMPO DE PEGAR NO CINTO DE UTILIDADES, UM APARELHO QUE LHE PERMITE RESPIRAR
WHOOSH

ANTES DE SER COBERTO PELA NUVEM VISCOSA E SER CARREGADO PELOS GANGS!

EM CIMA
BWOOOSH
BATMAN ESTÁ SE AFOGANDO NUMA MAR DE PETRÓLEO! SE EU NÃO O ENCONTRAR LOGO, MORRERÁ!

POUCO DEPOIS, EM MEIO À ESCURIDÃO...
QUE "CALDO"! ESTOU EM UMA TANQUE E OS VAPORES SÃO TERRÍVEIS! E MEU RESPIRADOR ESTÁ SEM OXIGÊNIO!
O TANQUE ESTÁ ROLANDO E O PETRÓLEO ESCOANDO!
QUE SORTE! UMA ESCOTILHA!
ANTES QUE O REDEMOINHO O ENGOLFE, BATMAN CONSEGUE IÇAR-SE
UM PETROLEIRO! FUI BOMBEADO JUNTO COM A CARGA!
PEGUEM-NO!
NÃO GASTEM ENERGIA, RAPAZES!
VOCÊS NÃO DEVERIAM ESTAR TRABALHANDO?
UM COMITÊ DE RECEPÇÃO! E PELO JEITO, NÃO SÃO DE BOA PAZ!
5

MAS, QUANDO O NAVIO BATE NA ENTRADA DO CAIS, BATMAN PERDE O EQUILÍBRIO E
KLUNK!
É O FIM DÊLE!
SIM, VAI AFUNDAR COMO UMA PEDRA!
MAS, O UNIFORME IMPREGNADO DE PETRÓLEO FAZ BATMAN FLUTUAR, ATÉ QUE ROBIN VEM "PESCÁ-LO".
E O BATCÓPTERO VOLTA PARA GOTHAM CITY
O NAVIO VAI PARA UM TERMINAL FLUVIAL! QUANDO ÊLE SAIU DO CAIS, LOGO IMAGINEI QUE VOCÊ DEVERIA ESTAR LÁ DENTRO!
PENA QUE NÃO CONSEGUI VER O NOME DÊLE! AO MENOS, JÁ SABEMOS COMO SE PROCESSA O ROUBO!
E O PETRÓLEO DEVE SER VENDIDO À COMPANHIA DO PETROLEIRO! SEM QUE ELA SAIBA A SUA ORIGEM! COMO DIRETOR DA ZENITE, TENHO QUE ESCLARECER ESSE CASO! MAS, ANTES, VAMOS PARA CASA! PRECISO TROCAR DE ROUPA!
E O DINHEIRO QUE ÊLE GANHA NA ZENITE É PARA OBRAS DE CARIDADE!
6

SE A DUPLA DINÂMICA SOUBESSE O QUE OS ESPERA, TOMARIA O CAMINHO MAIS LONGO, POIS, NA MANSÃO WAYNE
CALE-SE! NÃO SE META, OU EU O DEMITO! O QUE É DOS WAYNE É MEU!
POR FAVOR, ESSA COLEÇÃO É ..
DOIS PARES DE OLHOS OBSERVAM, ATÔNITOS, A CENA...
EI! SUA COLEÇÃO INCA, BRUCE! QUEM É ESSE PALHAÇO?
CRASH
TRASH!
NÃO SEI, MAS MERECE BOAS PALMADAS!
MAS
ISSO É BRINCADEIRA, ALFRED? DIZ QUE ÊLE É LANCE BRUNER, MEU NOVO TUTELADO?
QUISERA ESTAR BRINCANDO! O DOCUMENTO ME PARECE VERDADEIRO!
INCRÍVEL! LANCE É FILHO DO PROFESSOR BRUNER, O MELHOR AMIGO DE MEU PAI! E AQUI DIZ QUE, SE ALGO ACONTECER AO PROFESSOR, A FAMÍLIA WAYNE SE COMPROMETE A ADOTAR O RAPAZ, É ESTA ASSINADO POR PAPAI E PELO PROFESSOR!
PAPAI MORREU, HÁ POUCO, NUM ACIDENTE, QUE EU PRESENCIEI! SUAS ÚLTIMAS PALAVRAS FORAM "VÁ FALAR COM BRUCE WAYNE"!
"ÊLE CUIDARÁ DE VOCÊ"! DESCULPE O ESTRAGO NAS ESTANTES!
NUNCA PENSEI QUE FÔSSEM VALIOSAS! FIQUEI NERVOSO AO PENSAR EM ENCONTRAR MINHA NOVA FAMÍLIA!
NÃO TEM PROBLEMA, LANCE! ESPERE-ME UM POUCO! DICK, VENHA COMIGO À BIBLIOTECA!

NÃO GOSTEI DELE, BRUCE! ALGO ME DIZ QUE ELE NÃO É BOA COISA!
LEMBRO-ME DELE AINDA PEQUENO, NOS BRAÇOS DO PAI BRUNNER FOI UM GRANDE HOMEM!
MAS NADA NOS GARANTE QUE ELE PUXOU AO PAI!
TÊM ARESTAS, COMO TODOS OS JOVENS MAS NÓS AS APARAREMOS! ELE ME LEMBRA UM CERTO ÓRFÃO QUE VEIO PARA CÁ, HÁ ANOS!
SIM, EU! E ENCONTREI O MELHOR TUTOR DO MUNDO! ESTÁ CERTO, BRUCE! VENCEU!
FIQUE TRANQUILO, PAPAI, CUMPRIREI SEU DESEJO!
BEM, TENHO MAIS ALGUÉM PARA CUIDAR, E VOCÊ UMA NOVO IRMÃO, DICK! JAMAIS DEIXE-O FICAR À VONTADE!
E ASSIM COMEÇA UM NÔVO CAPÍTULO NA VIDA DE BRUCE WAYNE E DICK GRAYSON, E NA CARREIRA DE BATMAN E ROBIN! NO DIA SEGUINTE..
ENQUANTO DICK ACLIMATA LANCE LÁ EM CASA, VOLTAREI A CUIDAR DO CASO DO PETRÓLEO! AQUÊLE FUNCIONÁRIO SUSPEITO SUMIU, MAS, ANTES, CIMENTOU A ESCOTILHA!
NOS DIAS SEGUINTES, É BRUCE WAYNE QUE SE DEFRONTA COM PROBLEMAS..
ALFRED ENCONTROU ÊSSE DINHEIRO DÊLE, NO SEU QUARTO, DICK!
EU, PRECISEI FAZER UNS GASTOS PESSOAIS, BRUCE
MAS SUA MESADA É SUFICIENTE DA PRÓXIMA VEZ, PEÇA, EM VEZ DE PEGAR "EMPRESTADO", CERTO?
LOGO, NO TERMINAL DOS EMBARCADOUROS...
FECHADO AFASTE-SE
A DOCA FOI ABANDONADA! OS LADRÕES NÃO SE ARRISCAM! AQUI, MINHAS PISTAS!
QUE HAVERÁ COM DICK?
8

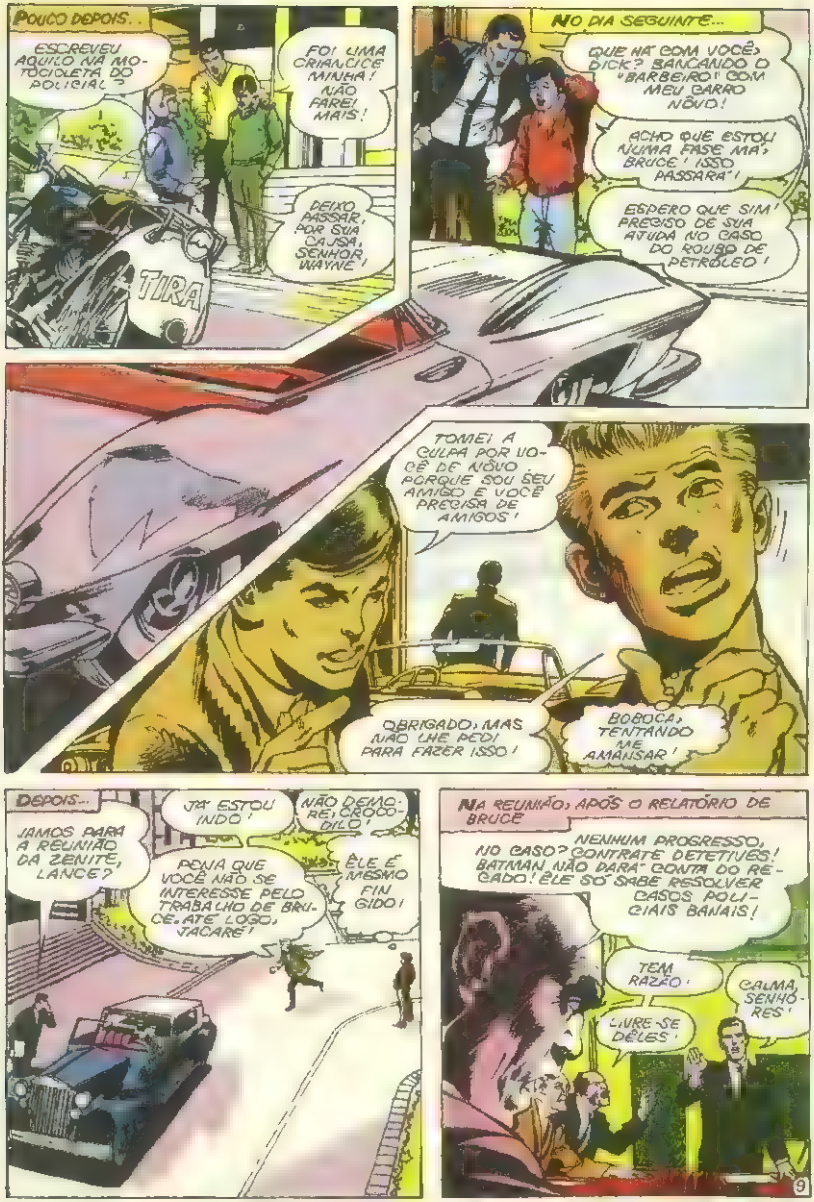
POUCO DEPOIS..
ESCREVEU AQUILO NA MOTOCICLETA DO POLICIAL ?
FOI UMA CRIANCICE MINHA! NÃO FAREI MAIS!
DEIXO PASSAR, POR SUA CAUSA, SENHOR WAYNE!
TIRA
NO DIA SEGUINTE...
QUE HÁ COM VOCÊ, DICK? BANCANDO O "BARBEIRO" COM MEU CARRO NOVO!
ACHO QUE ESTOU NUMA FASE MÁ, BRUCE! ISSO PASSARÁ!
ESPERO QUE SIM! PRECISO DE SUA AJUDA NO CASO DO ROUBO DE PETRÓLEO!
TOMEI A CULPA POR VOCÊ DE NOVO PORQUE SOU SEU AMIGO E VOCÊ PRECISA DE AMIGOS!
OBRIGADO, MAS NÃO LHE PEDI PARA FAZER ISSO!
BOBOCA, TENTANDO ME AMANSAR!
DEPOIS...
JAMOS PARA A REUNIÃO DA ZENITE, LANCE?
JÁ ESTOU INDO!
NÃO DEMORE, CROCODILO!
PENA QUE VOCÊ NÃO SE INTERESSE PELO TRABALHO DE BRUCE. ATÉ LOGO, JACARÉ!
ÊLE É MESMO FINGIDO!
NA REUNIÃO, APÓS O RELATÓRIO DE BRUCE
NO CASO? NENHUM PROGRESSO, CONTRATE DETETIVES! BATMAN NÃO DARÁ CONTA DO RECADO! ÊLE SÓ SABE RESOLVER CASOS POLICIAIS BANAIS!
TEM RAZÃO!
CALMA, SENHORES!
LIVRE-SE DÊLES!
9

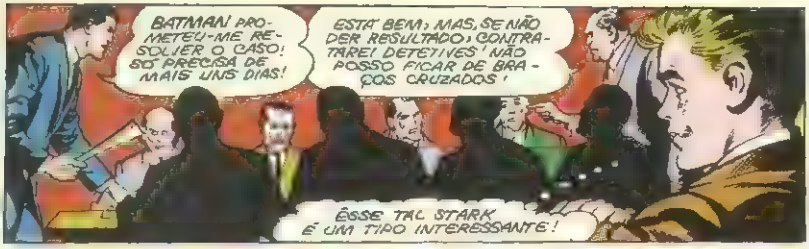

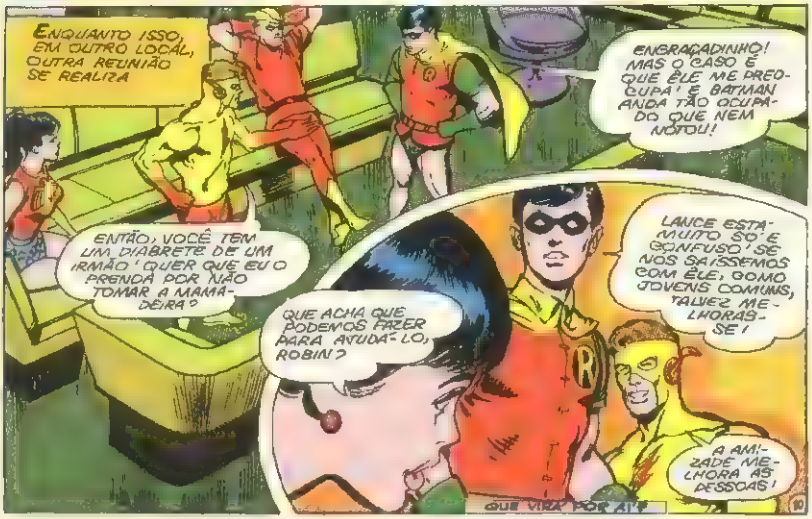

Procure, nas bancas

O CAPITÃO Z

ESPECIAL-N.º 2

(em côres)

Aventuras do CAPITÃO AMÉRICA

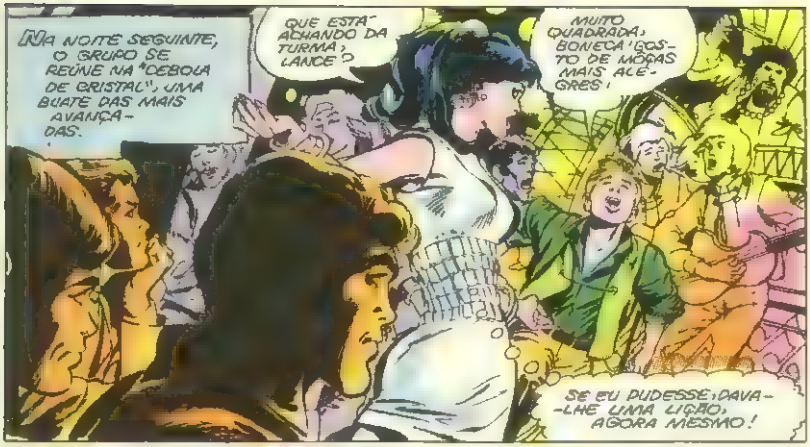
NA NOITE SEGUINTE, O GRUPO SE REÚNE NA "CEBOLA DE CRISTAL", UMA BOATE DAS MAIS AVANÇADAS.
QUE ESTÁ ACHANDO DA TURMA, LANCE?
MUITO QUADRADA, BONECA! GOSTO DE MODAS MAIS ALEGRES!
SE EU PUDESSE, DAVA-LHE UMA LIÇÃO, AGORA MESMO!

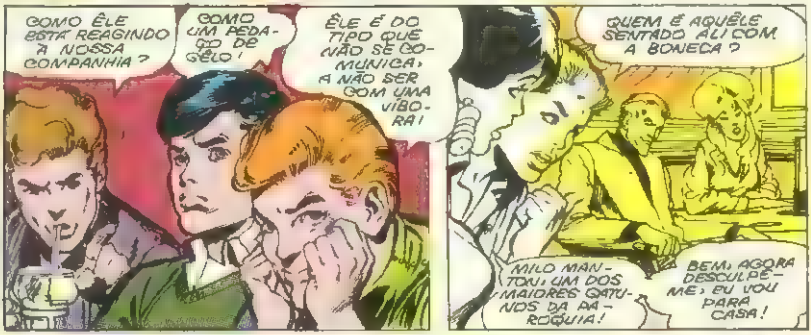
COMO ELE ESTÁ REAGINDO À NOSSA COMPANHIA?
COMO UM PEDAÇO DE GELO!
ELE É DO TIPO QUE NÃO SE COMUNICA, A NÃO SER COM UMA VÍBORA!
QUEM É AQUELE SENTADO ALI COM A BONECA?
MILO MANTON, UM DOS MAIORES CATUNDAS DA PARÓQUIA!
BEM, AGORA DESCULPE-ME, EU VOU PARA CASA!

NO DIA SEGUINTE, NA MANSÃO WAYNE
UMA CARTA PEDINDO SO 000 PELO LANCE VIVO FOI RAPTADO! PENSEI QUE ESTAVA COM VOCÊ, DICK!
POEMAS DE TOM LEMON
ELE DESAPARECEU, QUASE NA HORA DE SAIRMOS! PENSEI QUE TIVESSE VOLTADO SOZINHO!

ALGUÉM SABE QUE SOU SEU TUTOR, E ACHA QUE PAGAREI!
PODEMOS ENCONTRÁ-LO COMO BATMAN E ROBIN!
NÃO! PODERÍAMOS COLOCÁ-LO EM PERIGO, E NÃO QUERO QUE NADA LHE ACONTEÇA, PARA FICAR EM PAZ COM MINHA CONSCIÊNCIA!
POUCO DEPOIS, NUMA ESTRADA DESERTA.
ACHO ISSO DINHEIRO JOGADO FORA!
NÃO MUITO DEPOIS...
EI! ESTOU LIVRE
AINDA BEM QUE VOCÊ VOLTOU! CONTE-ME TUDO!
QUASE ME MATAM! ESTAVAM ENCAPUÇADOS E NÃO VI OS ROSTOS DELES!
NÃO DESISTIREI DE TENTAR MUDÁ-LO! BRUCE CONTINUA CEGO AOS FATOS! REUNIREI NOVAMENTE A TURMA TITÃ!
NO DIA SEGUINTE, KID FLASH OBSERVA UM CONHECIDO SEU.
ORA VEJAM! NÃO É LANCE BRUNER QUE ESTÁ ENTRANDO NO BANCO?
VIBRANDO EM ALTA VELOCIDADE, KID ENTRA NO BANCO SEM SER VISTO
12

DEPOIS...
DEPOSITOU VINTE E CINCO MIL NO BANCO DE GOTHAM! ONDE CONSEGUIU TANTO DINHEIRO?
HEM? COMO DESCOBRIU ISSO?
UM PASSARINHO ME CONTOU! SOU DIRETOR DO BANCO!
É DA HERANÇA DE PAPAI! TINHA ACABADO DE RECEBÊ-LO!
É RAZOÁVEL, MAS PRECISA PROVAR-ME ISSO!
NO ANDAR INFERIOR DA MANSÃO...
ESTAVA NO COFRE LÁ DE CASA!
PUXA, COMO MENTE!
ELE É INOCENTE ATÉ PROVA EM CONTRÁRIO!
NÃO BANQUE O NOBRE, ROBIN! ELE É VENENOSO, E DESTRUIRÁ A DUPLA BATMAN E ROBIN, SE LHE DER CHANCE!
UM A ZERO PARA A MORENA DE OLHOS VERDES!
MODO ESTRANHO DE DEIXAR DINHEIRO! SEU PAI ERA PREVIDENTE..
SIM ALFRED!
O SENHOR HINTON, DO DEPARTAMENTO CRIMINAL QUER VÊ-LO, SENHOR.
É SOBRE LANCE BRUNER SABE QUE ELE SAIU DO REFORMATÓRIO!
REFORMATÓRIO? É DIFÍCIL DE ACREDITAR!
ISSO EXPLICARIA MELHOR! UMA FICHA DA POLÍCIA!

DEZENAS DE INFRAÇÕES! QUE TEM A DIZER, LANCE?
ÊLE, TAMBÉM FOI EXPULSO DA ESCOLA MILITAR! SEU PAI MORREU DE DESGÔSTO!

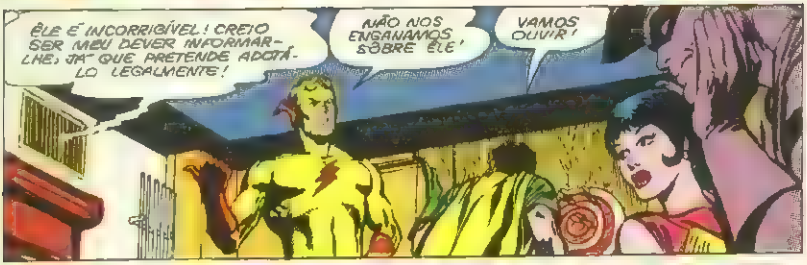
ÊLE É INCORRIGÍVEL! CREIO SER MEU DEVER INFORMAR-LHE, JÁ QUE PRETENDE ADOTÁ-LO LEGALMENTE!
NÃO NOS ENGANAMOS SÔBRE ÊLE!
VAMOS OUVIR!

TENHO PODÊRES DE LEVÁ-LO DE VOLTA PARA O REFORMATÓRIO
NÃO! POR FAVOR! NÃO DEIXE QUE FAÇAM ISSO

EU LHE SUPLICO! NÃO DEIXE QUE ME LEVEM! SIM, É VERDADE, EU FIZ TUDO ISSO, INCLUSIVE O QUE DICK DISSE TER SIDO ÊLE! E EU DIVIDI O RESGATE DO MEU FALSO SEQUESTRO, COM MILO MANTON!
MAS SERÁ CULPA MINHA, SE ESTOU CONFUSO, SE PAPAI ESTÊVE SEMPRE LONGE EM EXPEDIÇÕES, E MAMÃE MORTA DESDE QUE EU TINHA DOIS ANOS? NUNCA TIVE NINGUÉM PARA ME GUIAR, COMO VOCÊ, BRUCE!

QUERIA CONTAR-LHE TUDO, MAS PENSEI QUE ISSO ESTRAGARIA A AFEIÇÃO QUE ENCONTREI AQUI!
FOI UMA FORMA ERRADA DE RETRIBUIR ESSA AFEIÇÃO!

NÃO PUDE LIVRAR-ME DOS VELHOS HÁBITOS; NEM ACREDITAR QUE A VIDA NESTA CASA ERA REAL! FINGI SER RAPTADO PARA VER COMO VOCÊ AGIRIA!
NÃO CAIA NESSE DRAMALHÃO, BRUCE!
DÊ-LHE UMA CHANCE, KID!
JURO QUE APRENDI A LIÇÃO! PROMETO SER ALGUÉM DE QUEM VOCÊ SE ORGULHARÁ, COMO DICK! DÊ-ME UMA ÚLTIMA CHANCE!
POR UM TEMPO QUE PARECE UMA ETERNIDADE, OS OLHOS DE BRUCE SE FIXAM EM LANCE.
EU LHE DAREI ESTA CHANCE, LANCE!
SE EU O ADOTAR, LANCE PODERÁ SER LEVADO PARA O REFORMATÓRIO?
NÃO, SENHOR WAYNE!
MEUS ADVOGADOS TRATARÃO LOGO DA ADOÇÃO!
ESTÁ NO SEU DIREITO; MAS CREIO QUE COMETEU UM ÊRRO!
APOSTO QUE HIMTON ESTÁ CERTO!
NINGUÉM ENTENDE, BRUCE É O MELHOR SUJEITO DO MUNDO! E LANCE PRECISA DE NOSSO APOIO!
JÁ VI MUITOS JOVENS TORNAREM-SE CRIMINOSOS POR NÃO TEREM UMA CHANCE! LANCE SE REABILITARÁ! VOCÊ ME ENTENDE, PAPAI!
15

NOS DIAS QUE SE SEGUEM, LANCE PARECE TER MUDADO
FEIRA DE CARIDADE
VEJAM LANCE TRABALHAN DO NA FEIRA!
PARECE MELHOR AGORA!
ASSIM ESPERO!
MAIS CALMO EM RELAÇÃO A LANCE, BATMAN VOLTA À CARGA NO CASO DO PETRÓLEO
ALFRED, DEIXE ME AJUDAR LO!
OBRIGADO, SENHOR!
AQUI TAMBÉM EXISTE UM MEDIDOR FALSO!
HUMM! ESSA SOMBRA DEVE TER SUBSTÂNCIA.
QUANDO BATMAN SE PREPARA PARA ATACAR DE NOVO..
POW
KRUNCH!
EPA!
VAWHOOSH
ESTÁ NA HORA! CHURRASCO DE MORCEGO!

DE SÚBITO, MIL CÔRES INTERROMPEM A CENA
TURMA TITÃ! ÓTIMO!
PORQUE DEMORARAM?
DEIXAMOS NOSSA ENTRADA PARA O FIM!
QUERO UM PRISIONEIRO, DIANA!
SAINDO DO FORNO, BATMAN!
E NA DELEGACIA CENTRAL DE GOTHAM CITY
É TODO SEU, COMISSÁRIO! JÁ ME CONTOU O QUE QUERIA!
QUE GRANDE PISTA! "ENCONTRE A GRANDE DO TEXAS"!
COM UM POUCO DE PESQUISA, VAI NOS SERVIR!

Aquêle lá em cima
é o símbolo da
COLEÇÃO ANJINHO
o mais novo lançamento
da Editôra Brasil-América

É a coleção
se compõe de:

1 - O Rouxinol do Imperador
2 - Os Três Desejos
3 - A Galinha dos Ovos de Ouro
4 - O Cavalo Voador
5 - João e o Pé de Feijão
6 - O Anãozinho do Bosque
7 - O Tambor que Falava
8 - Filipe e Sua Vara
9 - O Pintinho que chegou a Ser Rei
10 - Tran Tran Tran!
11 - Gil, o Menino das Calças Verdes
12 - A Derrota do Gigante

NUM DIA SEGUINTE, NUM IATE PARTICULAR ANCORADO NA BAIA
NÃO FINJA, STARK, VOCÊ É O CHEFE DA QUADRILHA! SEGUI-O APÓS A REUNIÃO NA ZENITE, E VI-O COM SEUS CAPANGAS!
VIVALDINO! MAS NADA PODE PROVAR! PODERIA, ATÉ, JOGÁ-LO NO RIO!
NÃO FARÁ ISSO, POIS POSSO LHE MOSTRAR O GOLPE DO SÉCULO! AS VIDAS DE BATMAN E ROBIN!
VOCÊ ESTÁ MALUCO! OS MAIORES DO CRIME JÁ TENTARAM LIQUIDÁ-LOS, E FALHARAM!
PORQUE NÃO CONHECIAM QUEM SOUBESSE A IDENTIDADE DELES!
VOCÊ SABIA DISSO? PODE PROVAR O QUE DIZ?
CLARO! NÃO POSSO DIZER-LHE COMO. TERÁ QUE ACREDITAR EM MIM!
BATMAN É OS TIRAS ME PERSEGUEM! SE ME ATUAR, DOU-LHE UM CARRO NOVO!
NADA DISSO! QUERO CEM MIL, DEPOSITADOS NUM BANCO SUÍÇO, QUANDO EU LHE DISSER!
CERTO! QUERIA TER UM FILHO COMO VOCÊ!
INCRÍVEL COMO PAREÇA, NÃO GOSTO DE VOCÊ! PARECE-SE MUITO COMIGO!
19

NEM NOSSO COMPUTADOR DECIFROU A CHARADA DA "GRANDE DO TEXAS"!
E ESTA ROTA DOS PETROLEIROS NÃO NOS AJUDOU.. ESPERE!
VEJA, BATMAN!
TORRE DO TEXAS
TÔRRE DO TEXAS! UMA TÔRRE METÁLICA, NA COSTA DO TEXAS! DEVE SER A "GRANDE DO TEXAS"!
SIM! É USADA PARA REFRIGERAÇÕES E CARREGAMENTO DE PETROLEIROS! É DA COMPANHIA DO GOLFO, E STARK TAMBÉM É DIRETOR DELA!
USAREMOS NOSSO SUBMARINO PARA IR LÁ!
ALÔ, STARK? PREPARA-SE! SEUS DOIS PEIXES CAIRÃO NA RÊDE DO TEXAS, EM UMA HORA!
QUANDO O BATSUBMARINO PARTE, DA BAÍA DE GOTHAM, SEM SER VISTO...
QUERO VER A CARA DÊLES, QUANDO SOUBEREM QUE FUI EU QUEM DEU FIM NAS SUAS CARRETAS!
ESTAMOS PERTO! VEJA! UM DUTO FLEXÍVEL!
ACHO QUE ESTAMOS NA PISTA CERTA, ROBIN! VAMOS!

ASSIM
CLANG
ALGO BATEU EM NÓS! ALGO MANEGÍFICO! OS INSTRUMENTOS NÃO FUNCIONAM!
QUANDO O SUBMARINO SOBE
ESTAMOS MAL! SABIAM VINHAMOS MAS COMO?
BEM-VINDOS À GRANDE DO TEXAS!
É O STARK!
NUNCA PODERIA PENSAR QUE QUANDO PEDIA INVESTIGAÇÕES, FOSSE A PEDIAS PARA SE ENCOBRIR!
ROUBANDO A ZENITE, FIZ A GÓLFO ENRIQUECER!
PORQUÊ? COMO SÓCIO DA ZENITE, JÁ ERA RICO! PORQUE ARRISCOU TUDO NUMA AVENTURA?
NÃO FOI POR DINHEIRO! APENAS PELO PRAZER DE MAIS UMA VITÓRIA!
ALÉM DISSO, QUAL É MEU RISCO? VOCÊS ESTÃO AQUI, INDEFESOS!
CHEGUEI BEM NA HORA!
SERÁ LANCE?

ESTA MANGUEIRA DE ALTA PRESSÃO LIMPA UM EM MINUTOS MAS TAMBÉM PODE SILENCIÁ-LO EM SEGUNDOS!
NÃO! ELE NÃO!
ROBIN!
QUANDO ROBIN AVANÇA
FEFF!
ROBIN VALE MAIS QUE TUDO, PARA MIM!
AFASTE-SE DE MIM!
NÃO CONSIGO SEGURÁ-LA!

KID FLASH! FOI VOCÊ QUEM FEZ A VIBRAÇÃO?

SIM! ROBIN NOS COLOCOU DE SOBREAVISO!

NÃO QUERO BANCAR O ALVO AQUI!

BAM!

BAM!

JOGAREI BOLICHE COM ÊLES!

AQUÊLE SUJEITO IA ATINGIR DIANA DAREI UM JEITO NÊLE!

OBRIGADA RICARDITO!

KID FLASH TAMBÉM FAZ SEU ESTRAGO

CLANG!

BLANG

STARK TENTA FUGIR

PODE CORRER, STARK! NEM O GATO MAIS VELOZ O FARÁ ESCAPAR DE MIM!
POU!
NÃO SE APROXIME!
BRRRRRRRR
FALHOU! AH! AH! AH!
MAS BATMAN CONSEGUE AGARRAR UMA CORDA.
OH! VOU PUXÁ-LO ATÉ SE AFOGAR!
MAS, COM VONTADE FÉRREA, BATMAN CONSEGUE ERGUER-SE
VOU PEGÁ-LO AGORA, STARK!
NÃO! NÃO! NÃO!
COM OS MÚSCULOS FORTALECIDOS PELO ÓDIO, BATMAN ALCANÇA O ATE
BLAM
TENTE PEGAR-ME! POIS ENGOLIRÁ CHUMBO QUENTE!

DE SÚBITO...
ROBIN! MAS, VOCÊ...
MORRI, STARK? POIS VIM BUSCÁ-LO!
SUMA DAQUI!
KA-CHOW
SOK
PORQUE FÊZ ISSO, ROBIN? SACRIFI-COU-SE DUAS VÊZES POR MIM!
ERA O ÚNICO MODO DE PAGAR-LHE!
ALGO NAQUELA VOZ FAZ BATMAN TIRAR-LHE A MÁSCARA...
É VOCÊ, LANCE!?
SIM, BRUCE! TINHA QUE PAGAR-LHE POR TUDO QUE FIZ! TRAÍ VOCÊS DOIS E AJUDEI STARK NISSO!
MAS PORQUE OCUPOU O LUGAR DE ROBIN?
QUANDO O VI SACRIFICAR-SE POR VOCÊ, APRENDI O QUE É A VERDADEIRA AMIZADE! TINHA QUE PROVAR A MIM E A VOCÊ QUE EU NÃO ERA TÃO RUIM!
25

Nas Férias de JULHO

ALMANAQUE de INVICTUS

(em côres)

Batman e Super-Homem juntos numa só aventura!

EDITÔRA

1945 1970

BRASIL-AMÉRICA